

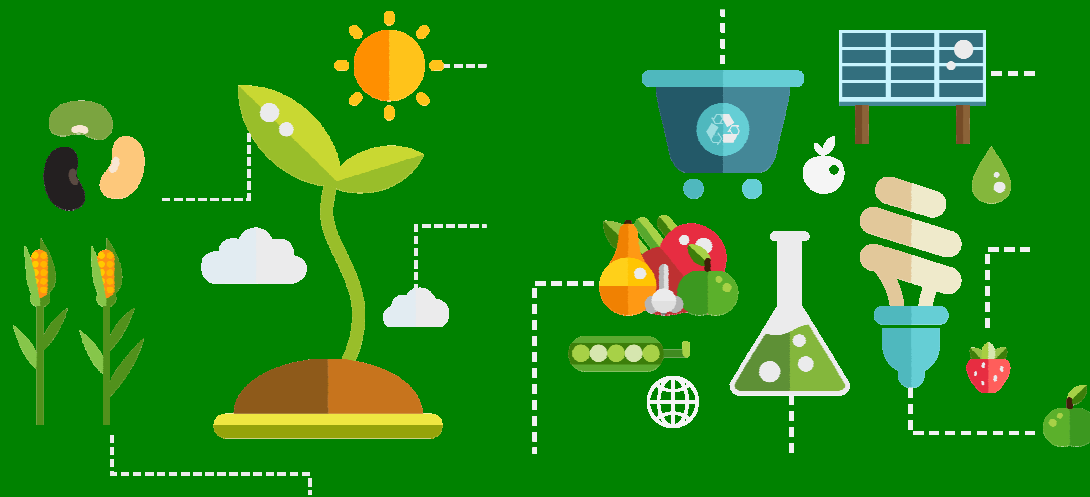

SITUACIÓN OPERATIVA PROGRAMÁTICA 2018

Dirección General de Productividad y Desarrollo Tecnológico



RESPONSABLE

Lic. Marco Antonio Solís Hinojosa

Programa de Incentivo a Productores de Maíz y Frijol (P I M A F)

AVANCES Y FORTALEZAS

Presupuesto 2018: **\$1,569,254,714**

- Tres publicaciones

Publicación	Beneficiarios	Superficie Has	Monto	Fecha
1era	111,534	297,870	\$445,294,500	17 abril
2da	112,578	251,809	\$377,352,000	27 abril
3era	105,984	211,112	\$315,540,330	23 mayo
Total	330,096	760,791	\$1,138,186,830	

- Vales de las dos primeras publicaciones en Delegaciones, actualmente en impresión los vales de la tercera publicación.
- A la fecha se han publicado 105 proveedores, que cumplieron con los requisitos.
- Se llevo acabo la capacitación de la operación del componente a los 105 proveedores.
- Actualmente estamos en proceso de firma de convenios y recepción de fianzas.

PENDIENTES

- Se estima que la próxima semana se publica la primer lista de proveedores definitivos y se libera la App Proveedores

EJERCICIO PRESUPUESTAL

- \$ 1,569,254,714 transferido a la instancia dispersora FIRCO

Presupuesto ejercido 2017
\$ 1,565,807,400.00

Incentivo Adquisición de Maquinaria y Equipo (IAMEQ)

Presupuesto 2018: **\$ 705,790,000.00**

AVANCES Y FORTALEZAS

- Primer publicación 8,880 solicitudes de maquinaria y equipo
 - *Tractores: 1,878 Equipos e Implementos: 7,002 Monto: \$480,224,597.45 (28 de mayo)*
 - En proceso de elaboración de vales de primer publicación.
- Proveedores, avance al 95% de validación de expedientes para el Catálogo de Proveedores 2018.

PENDIENTES

- La próxima semana se Publicará el Catálogo Proveedores.
- Se programará capacitación a proveedores de la nueva mecánica operativa y liberación de la App Proveedores.

EJERCICIO PRESUPUESTAL

- Pago de pasivos 2017 con recurso presupuestal 2018 Monto: \$ 85,014,486.50 tramitado a pago (FIRCO)
- Recurso en la Instancia Dispensora (FIRCO) por \$ 587,790,000
- Pendiente de transferir a la Instancia Dispensora (FIRCO) \$118,000,000

Innovación y Desarrollo Tecnológico Programa en Estructura Programática

Presupuesto Componente Innovación: \$ 1,511,404,727.75

AVANCES Y FORTALEZAS

- Convenio firmado con la Instancia Ejecutora el día 16 de marzo.
- La Instancia Ejecutora del Incentivo dictaminó:
 - 1,611 solicitudes ingresadas
 - 501 resultaron con pertinencia positiva y actualmente se encuentra realizando el dictamen de las mismas

PENDIENTES

- A partir de la segunda semana de junio, se convocará a Comité Técnico Dictaminador para autorización de solicitudes.
- Se estima primer publicación la cuarta semana de junio de los folios autorizados.

EJERCICIO PRESUPUESTAL

- Recurso en la Instancia Dispensora (FIRCO) por \$ 1,511,404,727.7

MAQUINARIA

ANÁLISIS Y ESTADO 2017

- En el ejercicio 2017 se recibieron más de 103 mil solicitudes, de las cuales el 23% correspondieron a mujeres.

Autorizado a mujeres 2017: 4,534 equipos equivalentes a \$231.64 millones de pesos.

- De ese recurso autorizado para mujeres, se ha ejercido un monto de \$213.71 millones de pesos; no se ejerció un 8% que representan \$17.9 millones de pesos.

Adquisición de Maquinaria y Equipo - Autorizado 2017

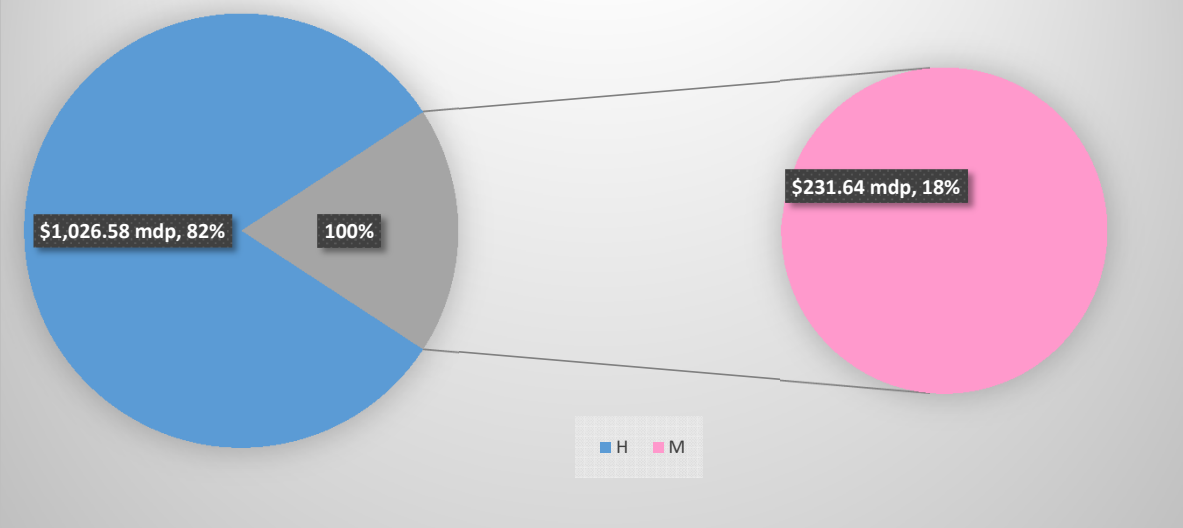

CONCEPTO	EQUIPOS	MONTO FEDERAL
TRACTOR	955	\$161,875,000.00
EQUIPOS DE PRECISION	213	\$25,522,698.50
MOTOASPERSONAS PORTATILES	2976	\$25,657,120.00
MOTOCULTORES	17	\$659,000.00
TOTAL	4161	\$213,713,818.50

MAQUINARIA

ÁREAS DE OPORTUNIDAD

- Las organizaciones sociales campesinas en su demanda para este incentivo solicitaron un 20% para mujeres; de ampliar su participación en las organizaciones y representarlas en la demanda de maquinaria e implementos estarían generando mayor posibilidad para generar igualdad en la brecha de atención.
 - En 2017 se autorizó para mujeres 2,343 equipos equivalentes un monto de \$73.05 millones de pesos.

EXPECTATIVAS 2018

- Se construyó el indicador de incentivos económicos otorgados para mujeres productoras del sector agrícola para adquirir y modernizar maquinaria y equipos agrícolas; se reportará este indicador de la manera siguiente:

(Número de solicitudes de mujeres pagadas con el incentivo de adquisición de maquinaria y equipo en el periodo tn / Cantidad de solicitudes Autorizadas del incentivo de adquisición de maquinaria y equipo en el periodo tn) * 100]
- Este 2018 se cuenta con un registro de 22% de solicitudes procedentes de mujeres a la demanda nacional.
- El incentivo tuvo una reducción presupuestal del 20% para este ejercicio 2018. Sin embargo es factible se cubra con los 150 millones que se solicita en Anexo XIII para apoyar a mujeres en este incentivo de adquisición de maquinaria y equipo.

INNOVACIÓN

ANÁLISIS Y ESTADO 2017

- Tanto en 2017 como el 2018, las Reglas de Operación para Incentivo de Innovación y Desarrollo Tecnológico estipulan como beneficiarios de este incentivo principalmente a personas morales legalmente constituidas; no se registra en el SURI el género del solicitante.
- Los proyectos que solicitan este incentivo tienen como solicitantes en su constitución como persona moral y/o beneficiarios a mujeres; por lo que es muy particular cada proyecto.
- En el ejercicio fiscal 2017, del Incentivo de Innovación y Desarrollo Tecnológico, se recibieron 2,219 solicitudes de las cuales se apoyaron 210, en beneficio de 3,310 productores donde: 2,234 (64 %) son hombres y 1,076 (33 %) mujeres, por un monto de 1,244.13 mdp.

ÁREAS DE OPORTUNIDAD

- En relación al ejercicio 2018, no se puede hacer una estimación de las solicitudes que son beneficiarias directa o indirectamente mujeres. Sin embargo, es oportuno indicar que como criterio de elegibilidad de los proyectos dictaminados positivos presentados en el Consejo Técnico Dictaminador para este 2018 se dará cumplimiento al Anexo XIII considerando la equidad de género.

EXPECTATIVAS 2018

- Sólo se puede hacer una estimación y compromiso, dado que el recurso no se destina a mujeres sino a proyectos pero el antecedente de 2017 sirve como referencia para indicar que se cumplirá con la designación mínima de los 150 millones de pesos que se etiquetaron en Anexo XIII.

Dirección General de Fomento a la Agricultura



RESPONSABLE

Ing. Santiago José Argüello Campos

AVANCE PRESUPUESTO DGFA 2018

Componente	Incentivo	Presupuesto modificado 2018 (MDP)	Ejercido 30 mayo (MDP)		Por ejercer junio/ julio 2018
Capitalización Productiva Agrícola	Estímulos a la producción	1,034.7	155.0	15%	100%
Capitalización Productiva Agrícola / Estrategias Integrales de Política Pública Agrícola	IPA / IPB / PR / AG	798.3	574.8	72%	100%
PROCAFE	PROCAFE / PIAC	1,080.0	473.0	44%	100%
TOTAL		2,913.0	1,202.8	44%	

Demanda de mujeres CMDRS en la Dirección General de Fomento a la Agricultura

Componente	Incentivo	Solicitudes global	Demanda global (MDP)	Solicitudes de Mujeres	Demanda mujeres (MDP) CMDRS	Solicitudes en revisión mujeres	Monto en revisión, mujeres (MDP)
Capitalización Productiva Agrícola	Estímulos a la producción		599.00	59.90	0.00	-	0.00
Capitalización Productiva Agrícola	Infraestructura y Equipamiento para Instalaciones Productivas (IPA)	1,316	4,036.12	Nota 1	7.71	4	7.71
	Infraestructura y Equipamiento para Instalaciones Productivas (IPB)	2,001	1,852.64	Nota 1	5.31	7	7.81
Estrategias Integrales de Política Pública Agrícola	Proyectos Regionales de Desarrollo Agrícola (PR)	430	2,227.44	Nota 1	0.00	-	0.00
	Agroclúster	229	1,998.42	1	9.02	1	9.02
PROCAFE	PROCAFE / PIAC*	43,480	5,454.69	15,218	250.00	10,000	163.60
TOTAL		47,456	16,168.31	59,915,219	272.04	10,011	185.64

Nota 1: No se ha podido identificar la demanda ya que hay socias en actas que están en proceso de identificación.

Nota 2: El monto a cubrir por la DGFA es de 285 MDP

Dirección General de Fibras Naturales y Biocombustibles

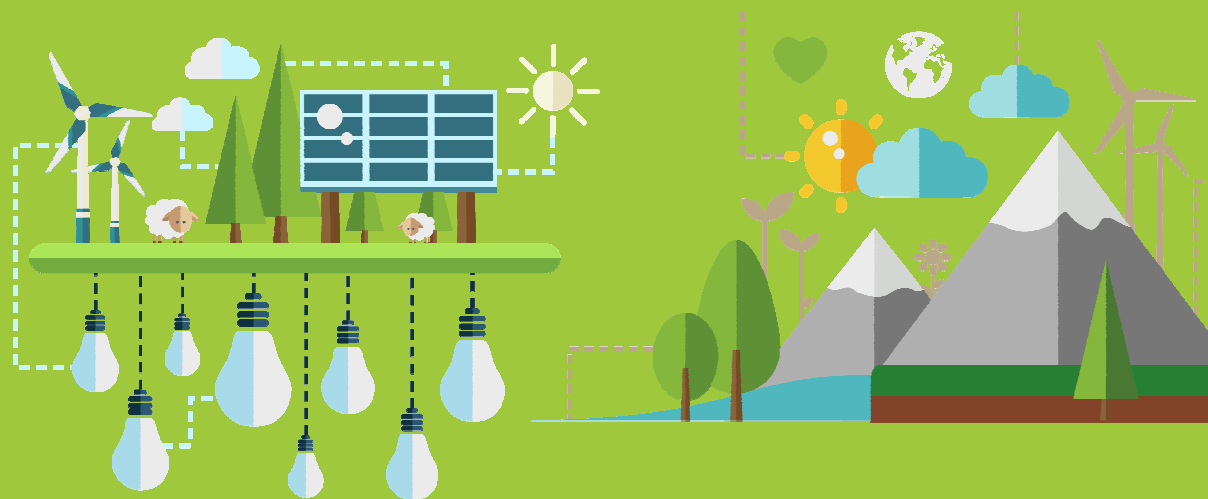

RESPONSABLE

Ing. Jesús Genaro Arroyo García

Componente Mejoramiento Productivo de Suelos y Agua

Incentivo	Instancia Ejecutora	Presupuesto autorizado
Recuperación de Suelos con degradación agroquímica, principalmente pérdida de fertilidad	FND	19,000,000.00
	FEFA	57,000,000.00
	UR/Delegaciones	273,084,428.60
	Investigación**	15,000,000.00
Total		364,084,428.60

Presupuesto 2017: 292.08 MDP

Presupuesto Ejercido 2017: 233.38 MDP

Cierre el 30 de junio PEF 2017

Componente Mejoramiento Productivo de Suelos y Agua

Incentivo	Instancia Ejecutora	Presupuesto autorizado
Sistemas de Riego Tecnificado	FND	147,250,000.00
	FEFA	142,500,000.00
	UR/Delegaciones***	756,587,714.40
	Investigación**	20,000,000.00
Total		1,066,337,714.40

Presupuesto 2017: 1,014 MDP

Presupuesto Ejercido 2017: 946.35 MDP

Cierre el 30 de junio PEF 2017

Componente Energías Renovables

Componente / Incentivo	Instancia Ejecutora	Presupuesto autorizado
Energías Renovables	FND	47,500,000.00
	FEFA	42,750,000.00
	UR/Delegaciones	61,091,436.00
	FIRCO	140,000,000.00
	Investigación**	15,000,000.00
Total		306,341,436.00

Presupuesto 2017: 139,6 MDP

Presupuesto Ejercido 2017: 134.1 MDP

Cerró el 30 de marzo PEF 2017

Distribución Anexo XIII

Componente	Incentivo	PEF 2018	Presupuesto Modificado	Presupuesto Anexo XIII del PEF (Propuesto por la Subsecretaría)	Plataforma gob.mx ^{1/}	
Energías Renovables	Energías Renovables	306,341,436.00	306,341,436.00	\$ 30,000,000.00	\$ 30,000,000	800 mujeres
Mejoramiento Productivo de Suelo y Agua	Recuperación de Suelos con degradación agroquímica, principalmente pérdida de fertilidad	1,925,707,519.00	364,084,428.60	\$ 300,000,000.00	\$ 7 5,000,000	5,000 mujeres
	Sistemas de Riego Tecnificado		1,106,337,714.40		\$ 225,000,000	1,000 mujeres
Total		2,232,048,955.00	1,776,763,579.00	\$ 330,000,000.00	\$ 330,000,000	6,800 mujeres

Dirección General de Operación y Explotación de Padrones



RESPONSABLE

Lic. Pedro Priego Pozos



COMPONENTE PROAGRO PRODUCTIVO

PROGRAMA DE FOMENTO A LA
AGRICULTURA

Subsecretaría de Agricultura

Proyección de cierre:

- Predios: 3.4 millones.
- Productores: 2.1 millones.
- Superficie (ha): 11.1 millones.
- Monto: 8,816.9 mdp.

Avance (dispersado):

- Predios: 2.1 millones.
- Productores: 1.4 millones.
- Superficie (ha): 6.8 millones.
- Monto: 6,213.3 mdp (70%).

Por dispersar:

- Predios: 1.3 millones.
- Productores: 0.67 millones.
- Superficie (ha): 4.4 millones.
- Monto: 2,603.6 mdp (30%).





Avance de pago de incentivos al cierre del segundo trimestre

- **Presupuesto modificado:** 8,816.9 mdp para pago de incentivos.
- **Avance al 29 de mayo:** se han pagado 6,213.3 mdp (71%):
 - 104.7 mdp de pasivos 2017 (1.7%); falta por pagar 54.6 mdp.
 - 773.6 mdp del ciclo Otoño-Invierno 2017/2018 (12.5%); faltan por pagar 407.9 mdp.
 - 5,335.0 mdp del ciclo Primavera-Verano 2018 (85.8%); faltan por pagar 2,142.0 mdp.
- En **mayo** se calendarizaron 2,650 mdp, los cuales incluyen 150 mdp de movimiento compensado para atender la presión del estado de Jalisco, mismos que ya fueron dispersados.
- Conforme al avance registrado en las delegaciones, para **junio** se estima ejercer 700 mdp, con lo cual el monto total pagado sería de 6,913.3 mdp (78%) al cierre del segundo trimestre.
- El 22% pendiente de dispersar corresponde, en su mayoría, a productores que requieren acudir a ventanillas a actualizar datos.



PROAGRO Productivo 2018

Avance al 29 de mayo 2018

Delegación	Proyección de cierre por estado				Avances (dispersión)				Por atender *			
	No. de predios	No. de productores	Superficie (ha)	Monto (MDP)	No. de predios	No. de productores	Superficie (ha)	Monto (MDP)	No. de predios	No. de productores	Superficie (ha)	Monto (MDP)
Aguascalientes	16,340	10,310	67,418	58.9	11,912	7,698	48,299	44.0	4,428	2,612	19,119	14.9
Baja California	7,297	3,450	105,427	22.0	1,022	647	14,119	3.7	6,275	2,803	91,308	18.3
Baja California Sur	1,190	950	19,090	4.2	155	148	1,414	0.5	1,035	802	17,676	3.7
Campeche	39,318	25,785	132,400	101.5	22,525	14,884	64,561	68.3	16,793	10,901	67,839	33.2
Chiapas	262,882	200,624	665,491	773.5	253,063	193,033	622,488	745.3	9,819	7,591	43,003	28.2
Chihuahua	70,690	47,166	469,361	300.5	67,419	45,029	454,117	291.4	3,271	2,137	15,244	9.1
Ciudad de México	66,110	33,061	107,147	100.9	152	127	138	0.1	65,958	32,934	107,008	100.8
Coahuila	33,669	21,164	242,567	106.9	7,659	5,821	24,260	27.2	26,010	15,343	218,307	79.7
Colima	5,185	4,056	20,189	14.4	3,948	3,279	18,239	11.9	1,237	777	1,951	2.5
Durango	88,121	51,524	434,269	353.5	70,966	43,471	361,967	297.1	17,155	8,053	72,302	56.4
Estado de México	213,714	116,854	406,405	413.3	152,323	86,132	216,621	277.7	61,391	30,722	189,784	135.6
Guanajuato	194,816	115,745	538,732	477.3	114,700	62,893	393,825	310.7	80,116	52,852	144,907	166.6
Guerrero	139,116	103,023	275,536	336.0	75,457	64,209	167,741	250.5	63,659	38,814	107,795	85.4
Hidalgo	204,895	123,316	719,274	446.0	78,740	54,510	147,358	191.5	126,155	68,806	571,916	254.4
Jalisco	94,069	44,167	257,963	360.9	27,044	15,267	178,370	268.3	67,025	28,900	79,593	92.7
Michoacán	193,543	105,055	543,575	475.8	108,676	62,826	302,017	281.3	84,867	42,229	241,558	194.4
Morelos	26,307	15,992	52,593	61.3	5,765	4,049	12,471	15.2	20,542	11,943	40,122	46.1
Nayarit	47,995	32,984	170,484	153.4	32,091	22,116	114,535	104.7	15,904	10,868	55,949	48.6
Nuevo León	31,400	19,633	166,467	105.8	16,968	11,081	95,126	57.1	14,432	8,552	71,341	48.7
Oaxaca	349,106	203,036	460,500	621.6	155,619	115,504	271,071	379.3	193,487	87,532	189,429	242.3
Puebla	230,655	124,472	418,511	494.9	170,157	101,661	330,046	403.7	60,498	22,811	88,465	91.2
Querétaro	35,981	21,930	83,621	88.9	26,656	16,795	61,497	69.7	9,325	5,135	22,125	19.2
Quintana Roo	30,419	24,138	75,800	99.7	17,313	15,032	45,444	66.6	13,106	9,106	30,356	33.0
Región Lagunera	41,576	24,215	139,518	107.5	11,338	7,727	34,633	27.5	30,238	16,488	104,885	80.0
San Luis Potosí	152,376	82,063	759,219	427.2	89,771	55,128	270,829	257.2	62,605	26,935	488,390	170.0
Sinaloa	90,235	51,859	700,797	310.0	61,092	40,559	418,845	240.8	29,143	11,300	281,952	69.2
Sonora	24,234	13,482	123,580	50.4	10,748	3,001	100,638	28.1	13,486	10,481	22,942	22.3
Tabasco	59,146	36,882	591,839	204.4	24,012	22,069	50,142	60.3	35,134	14,813	541,697	144.1
Tamaulipas	81,213	45,859	701,817	308.8	66,601	39,780	671,888	281.5	14,612	6,079	29,929	27.3
Tlaxcala	150,894	68,299	257,713	248.3	53,981	26,566	117,757	131.7	96,913	41,733	139,956	116.6
Veracruz	164,497	138,917	391,915	392.8	144,914	124,625	361,480	358.2	19,583	14,292	30,435	34.5
Yucatán	59,670	38,405	249,664	203.8	27,483	25,410	64,273	99.4	32,187	12,995	185,391	104.4
Zacatecas	160,590	86,073	781,061	592.6	139,320	71,357	727,494	562.7	21,270	14,716	53,567	29.9
	3,367,248	2,034,488	11,129,944	8,816.9	2,049,590	1,362,434	6,763,702	6,213.3	1,317,658	672,054	4,366,242	2,603.6

Nota: Se estima cubrir la demanda con el presupuesto disponible.

* Se requiere que las delegaciones soliciten los recursos a la DGOEP.

Avance al 29 de mayo 2018 por ciclo agrícola

ESTADO	PAGADO PERIODO ENERO-MAYO			TOTAL PAGADO
	PASIVOS	CICLO OI 17/18	PV 18	
AGUSCALIENTES	1.170		42.790	43.961
BAJA CALIFORNIA	0.709	2.836	0.151	3.697
BAJA CALIFORNIA SUR	0.002	0.424	0.119	0.545
CAMPECHE	7.889	6.603	53.769	68.261
COAHUILA	1.767	2.701	22.753	27.221
COLIMA	0.276	1.641	9.936	11.853
CHIAPAS	0.862	101.337	643.076	745.275
CHIHUAHUA	11.444	3.479	276.493	291.415
CDMX	0.003		0.091	0.094
DURANGO	0.388	0.810	295.876	297.074
GUANAJUATO	3.823	34.231	272.631	310.685
GUERRERO	7.754	7.051	235.726	250.531
HIDALGO	2.795	11.109	177.625	191.528
JALISCO	2.227	10.958	255.069	268.254
ESTADO DE MEXICO	0.006	0.200	277.501	277.707
MICHOACAN	2.793	25.623	252.905	281.321
MORELOS	0.942	2.121	12.150	15.212
NAYARIT	2.413	57.061	45.256	104.729
NUEVO LEON	0.204	13.479	43.415	57.098
OAXACA	3.538	51.118	324.649	379.305
PUEBLA	4.504	15.066	384.129	403.699
QUERETARO	0.018	1.344	68.345	69.707
QUINTANA ROO	0.288	5.043	61.299	66.630
SAN LUIS POTOSI	7.285	16.331	233.564	257.179
SINALOA	1.671	83.187	155.969	240.826
SONORA	8.648	18.339	1.077	28.064
TABASCO	4.150	27.135	29.025	60.310
TAMAULIPAS	1.003	165.591	114.883	281.477
TLAXCALA	1.333		130.393	131.726
VERACRUZ	7.431	107.449	243.344	358.223
YUCATÁN	0.180	0.455	98.781	99.415
ZACATECAS	15.751	0.122	546.835	562.708
REGION LAGUNERA	1.449	0.738	25.359	27.547
TOTAL	104.7	773.6	5,334.9	6,213.3



Atención a mujeres

Población objetivo:

- Predios: 812.8 miles.
- Productores: 554.9 miles.
- Superficie (ha): 2.9 millones.
- Monto: 2,417.0 mdp (más del 25% de la Población Objetivo a nivel nacional).

Avance (dispersado):

- Predios: 591.2 miles.
- Productores: 412.7 miles.
- Superficie (ha): 2.0 millones.
- Monto: 1739.4 mdp :
 - ✓ 72% de la Población Objetivo de mujeres.
 - ✓ 28% de lo dispersado a nivel nacional.



PROAGRO Productivo 2018

Avance de pago a mujeres

Avance al 04 de junio 2018.

Delegación	Población Objetivo				Avances (dispersión)				Por atender			
	No. de predios	No. de productores	Superficie (ha)	Monto (MDP)	No. de predios	No. de productores	Superficie (ha)	Monto (MDP)	No. de predios	No. de productores	Superficie (ha)	Monto (MDP)
Aguascalientes	3,978	2,659	16,878	14.9	2,885	1,964	11,855	10.7	1,093	695	5,023	4.2
Baja California	1,636	965	25,003	5.9	260	185	3,731	0.8	1,376	780	21,272	5.1
Baja California Sur	209	198	3,423	0.8	57	56	795	0.2	152	142	2,627	0.6
Campeche	8,565	6,054	26,818	20.7	5,983	4,084	16,081	14.7	2,582	1,970	10,737	6.0
Chiapas	46,785	37,670	129,090	138.4	41,251	33,489	114,919	127.8	5,534	4,181	14,172	10.6
Chihuahua	22,908	15,855	157,262	101.7	17,734	12,564	119,455	74.3	5,174	3,291	37,807	27.3
Ciudad de México	290	228	389	0.5	81	71	93	0.1	209	157	296	0.4
Coahuila	7,972	6,253	22,504	16.6	1,796	1,457	6,338	6.7	6,176	4,796	16,165	9.9
Colima	1,550	1,313	7,164	4.8	1,016	864	4,419	3.0	534	449	2,744	1.7
Durango	28,816	19,200	137,328	123.6	20,635	13,669	107,009	90.4	8,181	5,531	30,319	33.3
Estado de México	56,072	34,193	77,898	101.2	44,655	27,835	62,442	81.7	11,417	6,358	15,457	19.5
Guanajuato	51,336	30,294	178,300	145.9	37,750	22,439	129,927	104.9	13,586	7,855	48,373	41.0
Guerrero	41,228	35,386	88,292	120.5	27,357	23,927	59,158	82.5	13,871	11,459	29,133	38.0
Hidalgo	31,994	22,543	64,270	71.4	22,596	15,855	46,287	50.9	9,398	6,688	17,984	20.5
Jalisco	36,010	23,229	185,594	145.6	18,236	11,798	97,173	69.6	17,774	11,431	88,421	76.1
Michoacán	55,901	34,627	161,502	156.2	38,505	24,357	110,733	103.4	17,396	10,270	50,769	52.8
Morelos	6,772	4,498	14,106	17.3	2,798	1,928	6,306	7.3	3,974	2,570	7,800	9.9
Nayarit	14,167	9,940	51,060	49.1	10,855	7,694	38,941	36.2	3,312	2,246	12,119	12.9
Nuevo León	6,755	4,568	39,029	24.4	4,643	3,196	26,334	15.9	2,112	1,372	12,696	8.5
Oaxaca	91,289	68,509	136,074	189.4	64,083	50,096	104,121	145.9	27,206	18,413	31,954	43.5
Puebla	64,810	41,335	121,922	153.6	51,827	33,831	98,805	121.7	12,983	7,504	23,117	31.8
Querétaro	10,859	7,220	25,524	28.2	8,238	5,637	18,928	21.7	2,621	1,583	6,595	6.5
Quintana Roo	6,212	5,211	14,702	17.6	4,010	3,442	9,807	12.9	2,202	1,769	4,895	4.7
Región Lagunera	-	-	-	-	2,848	2,068	8,215	6.2	2,848	2,068	8,215	6.2
San Luis Potosí	27,546	16,740	92,648	87.6	19,986	12,320	66,618	60.0	7,560	4,420	26,030	27.6
Sinaloa	30,684	19,556	230,706	124.5	20,032	13,913	144,519	76.5	10,652	5,643	86,187	48.0
Sonora	6,114	3,633	56,427	17.5	1,484	771	13,968	2.8	4,630	2,862	42,459	14.7
Tabasco	8,168	7,652	17,070	16.3	6,259	5,890	14,341	16.4	1,909	1,762	2,729	0.1
Tamaulipas	28,831	16,751	358,331	145.4	20,871	12,741	246,961	94.4	7,960	4,010	111,369	51.0
Tlaxcala	18,975	10,268	41,198	47.9	13,862	7,667	29,723	34.4	5,113	2,601	11,475	13.6
Veracruz	44,241	38,319	117,730	98.9	35,937	31,400	100,608	89.5	8,304	6,919	17,122	9.4
Yucatán	4,998	4,582	10,838	15.1	3,772	3,506	8,338	11.9	1,226	1,076	2,500	3.2
Zacatecas	47,082	25,431	259,197	215.4	38,942	21,951	210,072	163.8	8,140	3,480	49,125	51.6
Total	812,753	554,880	2,868,278	2,417.0	591,244	412,665	2,037,021	1,739.4	221,509	142,215	831,257	677.7

Presupuesto 2018

UR	COMPONENTE	ORIGINAL 2018	AMPLIACIÓN / REDUCCIÓN	TOTAL	
DGFA	CAPITALIZACIÓN PRODUCTIVA AGRÍCOLA	848.20	DGFNB	254.75	1,790.39 *
			DGEOP	302.91	
			DGFA	432.53	
			Cor. Gral. Deleg	-48.00	
			TOTAL	942.19	
	ESTRATEGIAS INTEGRALES DE POLÍTICAS PÚBLICAS AGRÍCOLAS	581.61	DGFNB	101.90	240.98
			SEDENA	-10.00	
			DGFA	-432.53	
	TOTAL	-340.63			
	PROCAFE E IMPULSO PRODUCTIVO AL CAFÉ	783.40	DGPYDT	350.00	1,133.40
MAQUINARIA Y EQUIPO	848.20			848.20	
DGPYDT	INVESTIGACIÓN, INNOVACIÓN Y DESARROLLO TECNOLÓGICO	2,590.95	DGFA	-350.00	1,849.06
			MASAGRO	-310.00	
			SNICS	-30.00	
			SNIIT	-21.88	
			CONABIO	-30.00	
	TOTAL	-741.88			
	PIMAF	1,651.84			1,651.84
SISTEMA NACIONAL DE INVESTIGACIÓN AGRÍCOLA	11.88	DGPYDT	-11.88		
FONDO SAGARPA CONACYT	38.28			38.28	
MASAGRO		DGPYDT	310.00	310.00	
DGFNB	ENERGÍAS RENOVABLES	322.46			322.46
	MEJORAMIENTO PRODUCTIVO DE SUELO Y AGUA	1,925.70	SEDENA	-9.00	1,560.05
			DGFA	-356.65	
			TOTAL	-365.65	
DGOEP	PROAGRO PRODUCTIVO	9,462.94	DGFA	-302.91	9,160.03
	TOTAL	19,065.50			18,904.72 **

* Componente Capitalización Productiva Agrícola no considera 1,290 mdp provenientes de ASERCA.

** La diferencia entre Original y Modificado considera 160.7 mdp de reducción hacia Órganos Desconcentrados y SEDENA.