



Comité Nacional del Sistema
Producto Bovinos Carne

LÍNEAS ESTRATÉGICAS DE IMPULSO A LA COMPETITIVIDAD BOVINOS CARNE ANTE LA GLOBALIZACIÓN COMERCIAL

Ciudad de México, a 12 de octubre del 2016

GANADERÍA CON COBERTURA NACIONAL

SISTEMA VACA — BECERRO



1.2 M GANADEROS

32 M CABEZAS

16 M VIENTRES

8 M CAB EXTRAC. ANUAL

1.0 M CAB PIE EXP. (19%)

M = MILLONES

LA ENGORDA INTENSIVA EN LA CADENA DE PRODUCCIÓN

ENGORDADOR: SEGUNDO ESLABÓN DE LA CADENA
(PRIMER ESLABÓN: CRIADOR Y GANADERO)

EN MEXICO, LA ENGORDA INTENSIVA:

488 ENGORDADORES EN 22 ESTADOS
INVENTARIO EN CORRAL: 1.76 MILLONES CABEZAS
FINALIZACIÓN DE 4.4 MILLONES CABEZAS / AÑO
(60% DE LA OFERTA NACIONAL DE CARNE)

CONSUMO DE INSUMOS

3.2 MILLONES DE TONELADAS DE GRANOS,
1.5 MILLÓN DE TONELADAS DE FORRAJES HENIFICADOS,
300 MIL TONELADAS DE PASTAS OLEAGINOSAS Y
300 MIL TONELADAS DE MELAZA

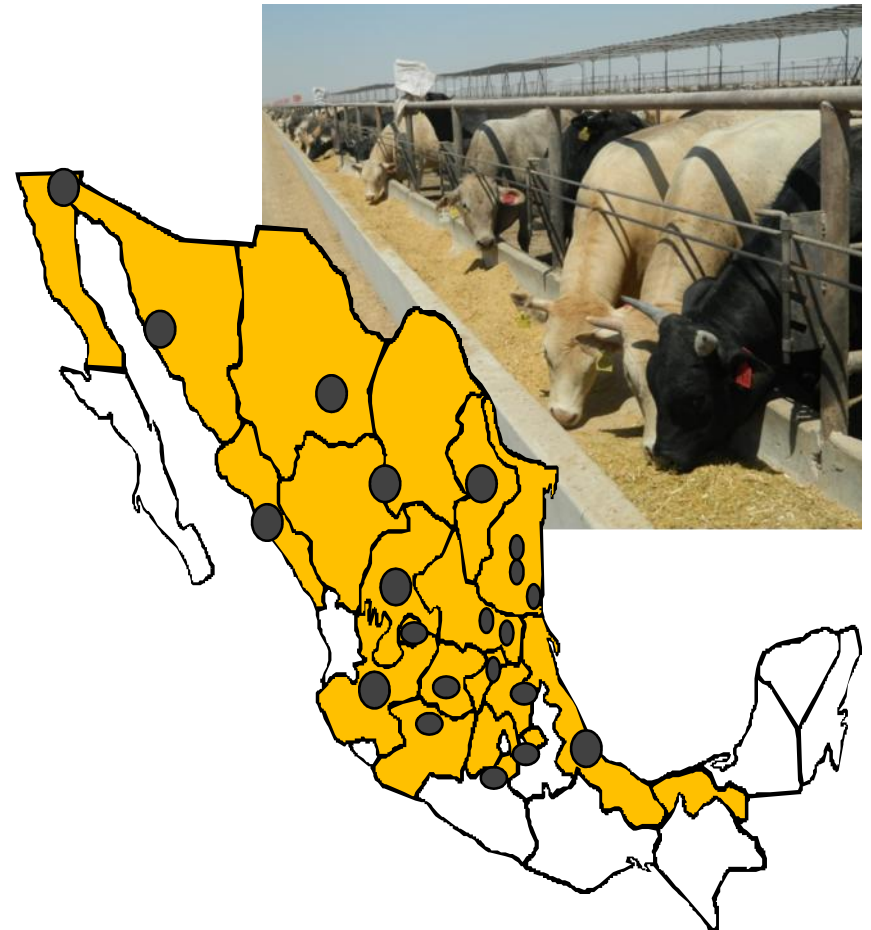

LA CADENA BOVINOS CARNE GENERA EMPLEO EN EL CAMPO

1,850 MIL TON CARNE CANAL/AÑO (60% DE TIF, 40% MUNICIPAL) CON VALOR DE 147 MIL MILLONES DE PESOS

EMPLEOS DIRECTOS EN EL CAMPO: 3.9 MILLONES DE EMPLEOS

- 1.2 MILLONES DE GANADEROS Y CRIADORES
- 1.5 MILLONES DE PEONES EN GANADERÍA
- 1.0 MILLONES EMPLEOS RELACIONADOS (PROVEEDORES DE GRANOS, FORRAJES, PASTAS Y MELAZA)
- 200 MIL EMPLEOS EN CORRAL, RASTRO Y EMPAQUE TIF, DISTRIBUCIÓN, VENTA Y EXPORTACIÓN DE CARNE



LA CADENA DE PRODUCCIÓN IMPULSA LA SEGURIDAD SANITARIA

PRODUCIMOS BAJO LAS CERTIFICACIONES DE:

CAMPAÑAS DE ERRADICACIÓN DE TB, BR Y GARRAPATA

CONTROL DE LA MOVILIZACIÓN NACIONAL

SACRIFICIO BAJO EL SISTEMA TIPO INSPECCIÓN FEDERAL (TIF)

PROVEEDOR CONFIABLE LIBRE DE CLEMBUTEROL

MONITOREO CONSTANTE DE RESIDUOS EN EL SACRIFICIO Y EMPACADORA

CARNE APROBADA POR PAÍSES DESTINO (USDA, POR EJEMPLO)

AVANZAMOS EN MÉXICO CALIDAD SUPREMA

BUENAS PRÁCTICAS DE PRODUCCIÓN DE GANADO EN CONFINAMIENTO

CORRAL DESIGNADO (26 PUNTOS APROBADOS POR USDA)



Manual de Buenas Prácticas Pecuarias
en el Sistema de Producción de
**Ganado Productor
de Carne**
en Confinamiento

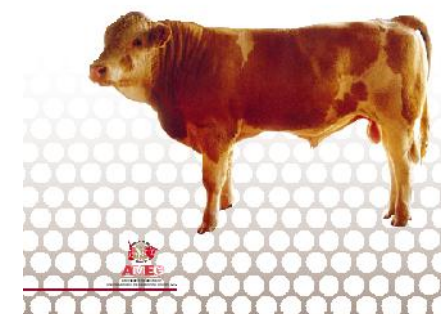

COMPETITIVIDAD ANTE EL TPP

1. ¿COMO EMPEZAMOS EL TLCAN?
2. TPP: ES AUSTRALIA Y NUEVA ZELANDA
3. ACUERDO MEXICO – BRASIL
4. EL 7 DE JUNIO 2016: DECRETO IMPORTACION CARNE ASUMIENDO PRECIO ELEVADO

LÍNEAS ESTRATÉGICAS DE IMPULSO COMPETITIVIDAD BOVINOS CARNE

1. REPOBLAMIENTO DEL HATO GANADERO
2. PROGAN PRODUCTIVO
3. NOM SINIDA ARETADO SINIIGA Y SINIDA
4. TRAZABILIDAD Y RASTREABILIDAD
5. INTEGRACIÓN CRIADOR – ENGORDADOR
6. INGENIERÍA HIDRÁULICA Y CAPTACIÓN DE AGUA
7. INOCUIDAD Y SANIDAD
8. INFRAESTRUCTURA Y EQUIPAMIENTO
9. FINANCIAMIENTO
10. PROMOCIÓN AL CONSUMO
NACIONAL Y EXPORTACIÓN



Necesidades estimadas de presupuesto 2016 - 2018 del sector productivo de la carne (Millones de pesos)

| <u>ACTIVIDAD DE IMPULSO A LA PRODUCTIVIDAD Y COMPETITIVIDAD</u> | AÑOS | | | MDP |
|---|-------|-------|-------|--------|
| | 2016 | 2017 | 2018 | |
| 1.- INFRAESTRUCTURA Y EQUIPAMIENTO | | | | |
| 1.1 INFRAESTRUCTURA Y EQUIPAMIENTO | 450 | 450 | 450 | 1,792 |
| 1.2 RED DE FRÍO EN CADENA DE DISTRIBUCIÓN | 100 | 100 | 100 | 400 |
| 1.3 SALAS DE CORTE, DESHUESE Y EMPAQUE | 40 | 40 | 40 | 240 |
| 1.4 RASTROS Y FRIGORÍFICOS MUNICIPALES | 200 | 150 | 100 | 850 |
| 2.- PROMOCIÓN AL CONSUMO NACIONAL Y A LA EXPORTACIÓN | 70 | 75 | 80 | 350 |
| 2.1 SISTEMA DE CLASIFICACIÓN | 1 | 1 | 1 | 10 |
| 2.2 ESTUDIOS DE MERCADO NACIONALES Y EXTRANJEROS | 5 | | | 15 |
| 3.- TRAZABILIDAD / RASTREABILIDAD | 40 | 40 | 40 | 200 |
| 3.1 IDENTIFICACIÓN DEL HATO GANADERO NACIONAL | 200 | 200 | 200 | 950 |
| 3.2 CONSEJO NACIONAL DE TRAZABILIDAD | 10 | 10 | 10 | 30 |
| 4.- INTEGRACIÓN CRIADOR – ENGORDADOR | 50 | 50 | 50 | 250 |
| 4.1 ABASTO DE INSUMOS | | | | 0 |
| 4.2 COBERTURAS SIMPLES | 400 | 500 | 500 | 1,950 |
| 5.- PROGAN PRODUCTIVO | 5000 | 5000 | 5500 | 24,200 |
| 6.- REPOBLAMIENTO DEL HATO GANADERO | | | | |
| 6.1 INCREMENTO EN PRODUCTIVIDAD (NACENCIA DE BECERROS) | 500 | 500 | 500 | 2,500 |
| 6.2 GANADO DE EXPORTACIÓN, INCORPORACIÓN GRADUAL AL VALOR AGREGADO | 500 | 500 | 500 | 2,500 |
| 6.3 RECUPERACIÓN DE BECERROS PINTOS | 400 | 400 | 400 | 1,900 |
| 7.- INOCUIDAD Y SANIDAD | 800 | 800 | 800 | 3,650 |
| 7.1 CERTIFICACIONES INTERNACIONALES | 5 | 5 | 5 | 35 |
| 8.- APOYO A LA INGENIERÍA HIDRÁULICA | 200 | 200 | 200 | 1,000 |
| 9.- FINANCIAMIENTO: GARANTÍAS LÍQUIDAS A FONDO PERDIDO ACUMULABLES | 300 | 300 | 300 | 1,500 |
| TOTAL | 9,230 | 9,321 | 9,285 | 44,322 |

¡MUCHAS GRACIAS!

ENRIQUE LÓPEZ

enrique.lopez@ameg.org.mx

