



SAGARPA

SECRETARÍA DE AGRICULTURA,
GANADERÍA, DESARROLLO RURAL,
PESCA Y ALIMENTACIÓN

COORDINACIÓN GENERAL DE ENLACE SECTORIAL

PROGRAMA DE APOYOS A PEQUEÑOS PRODUCTORES

COMPONENTES

- ✓ FONDO PARA EL APOYO A PROYECTOS PRODUCTIVOS EN NÚCLEOS AGRARIOS (FAPPA)
- ✓ PROGRAMA DE APOYO PARA LA PRODUCTIVIDAD DE LA MUJER EMPRENDEDORA (PROMETE)

Julio, 2016

EJERCICIO FISCAL 2015

Los programas **FAPPA** y **PROMETE** tienen por objeto contribuir a impulsar la productividad de los **hombres y mujeres con 18 años o más**, que habiten en los **núcleos agrarios** (ejidos y comunidades) del país, preferentemente sin tierras, mediante el otorgamiento de incentivos para la inversión en **proyectos productivos**.

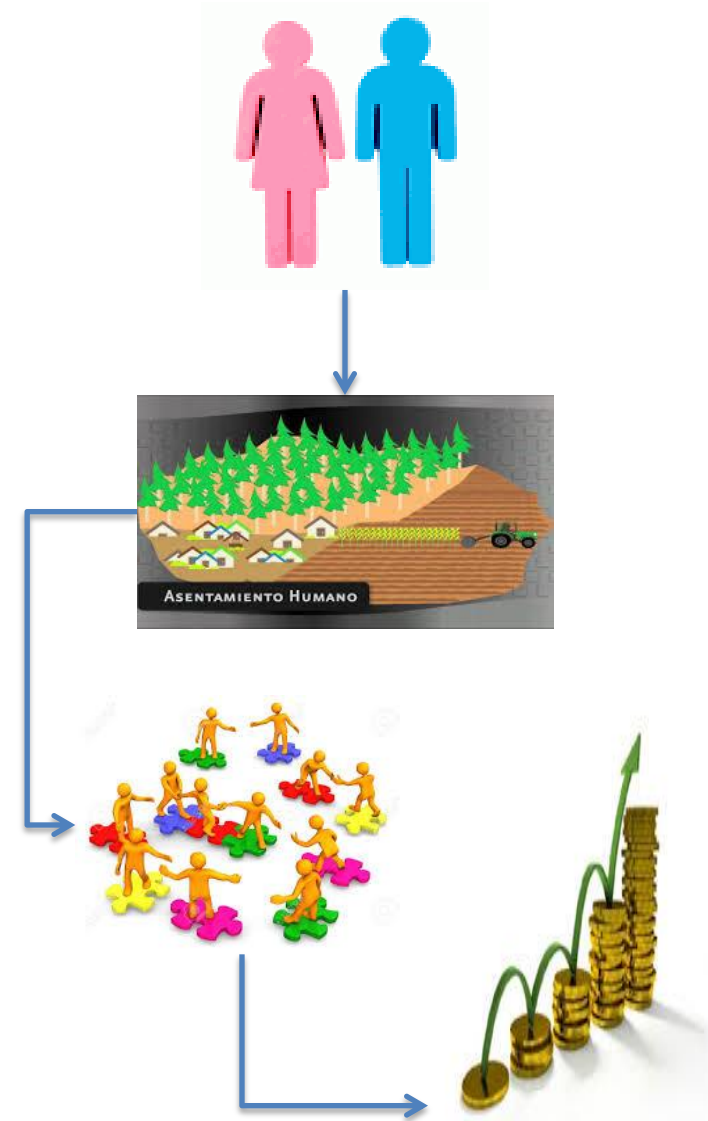

APOYOS 2015

PROGRAMA	PROYECTOS	MONTO	BENEFICIARIOS(AS)
FAPPA	2,580	\$ 642,576,790.00	15,356
PROMETE	3,807	\$ 901,762,399.00	22,189
TOTAL	6,387	\$1,544,339,189.00	37,545

PROYECTOS PRODUCTIVOS POR ESTRATÉGIA DE FOCALIZACIÓN

PROYECTOS APOYADOS CON BENEFICIARIOS DE PROSPERA

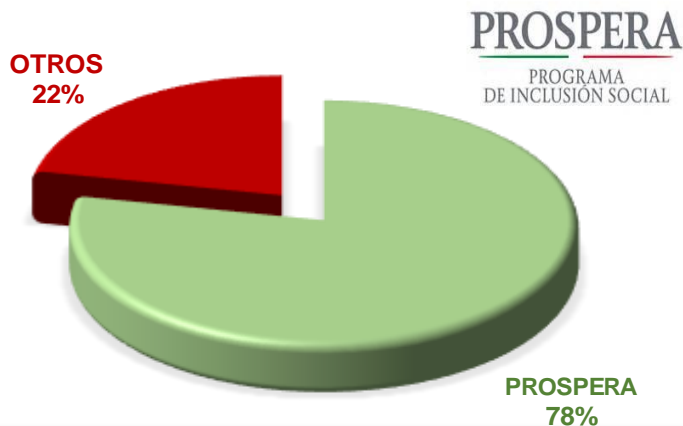

PROYECTOS APOYADOS EN MUNICIPIOS DE LA CRUZADA NACIONAL CONTRA EL HAMBRE



PROSPERA Y LA CNCH SON PROGRAMAS TRANSVERSALES PARA SUPERAR LA POBREZA

PROYECTOS APOYADOS EN MUNICIPIOS INDÍGENAS



ESTRATEGIA	FAPPA Y PROMETE		
	Proyectos	Beneficiarios	Monto
PROSPERA	4,993	17,038	1,220,425,326
CNCH	3,742	22,118	905,475,333
INDÍGENAS	3,485	20,477	835,267,923

PARTICIPACIÓN DE FAPPA Y PROMETE EN LA IGUALDAD ENTRE MUJERES Y HOMBRES



PROMETE 100%

FAPPA 51%

De los 37, 545 beneficiarios de los programas **29,987** son **mujeres**, lo que representa el **80%**.

Hallazgos de las Evaluaciones Externas (FAO) FAPPA y PROMETE

- Los programas promueven y contribuyen la **incorporación de las mujeres a la vida productiva**
- Inciden en la generación de **empleos e ingreso** de las **mujeres** beneficiarias.
- Las **mujeres** se sienten reconocidas por estar al frente de su **propio negocio**.
- La implementación de proyectos productivos, **diversifica las actividades de las mujeres beneficiarias**.

LA IGUALDAD ENTRE MUJERES Y HOMBRES ES UN PROGRAMA TRANSVERSAL

APOYO A JÓVENES Y BENEFICIARIOS QUE HABITAN EN MUNICIPIOS INDÍGENAS

JÓVENES

El **30%** de los beneficiarios de los programas son jóvenes entre **18-29** años de edad.



PROGRAMA	BENEFICIARIOS (18-29 AÑOS)
PROMETE	6,131
FAPPA	4,759
TOTAL	10,890



PUEBLOS Y COMUNIDADES INDÍGENAS

PROGRAMA	BENEFICIARIOS QUE HABITAN EN MUNICIPIOS INDÍGENAS
FAPPA	8,187
PROMETE	12,290
TOTAL	20,477

De los 37, 545 beneficiarios de los programas **20,477** viven en municipios considerados indígenas por la CDI, lo que representa el **55%**.

LOS JOVENES Y PUEBLOS Y COMUNIDADES INDIGENAS SON PROGRAMAS TRANSVERSALES

RESULTADOS DE VULNERABILIDAD (BENEFICIARIOS)

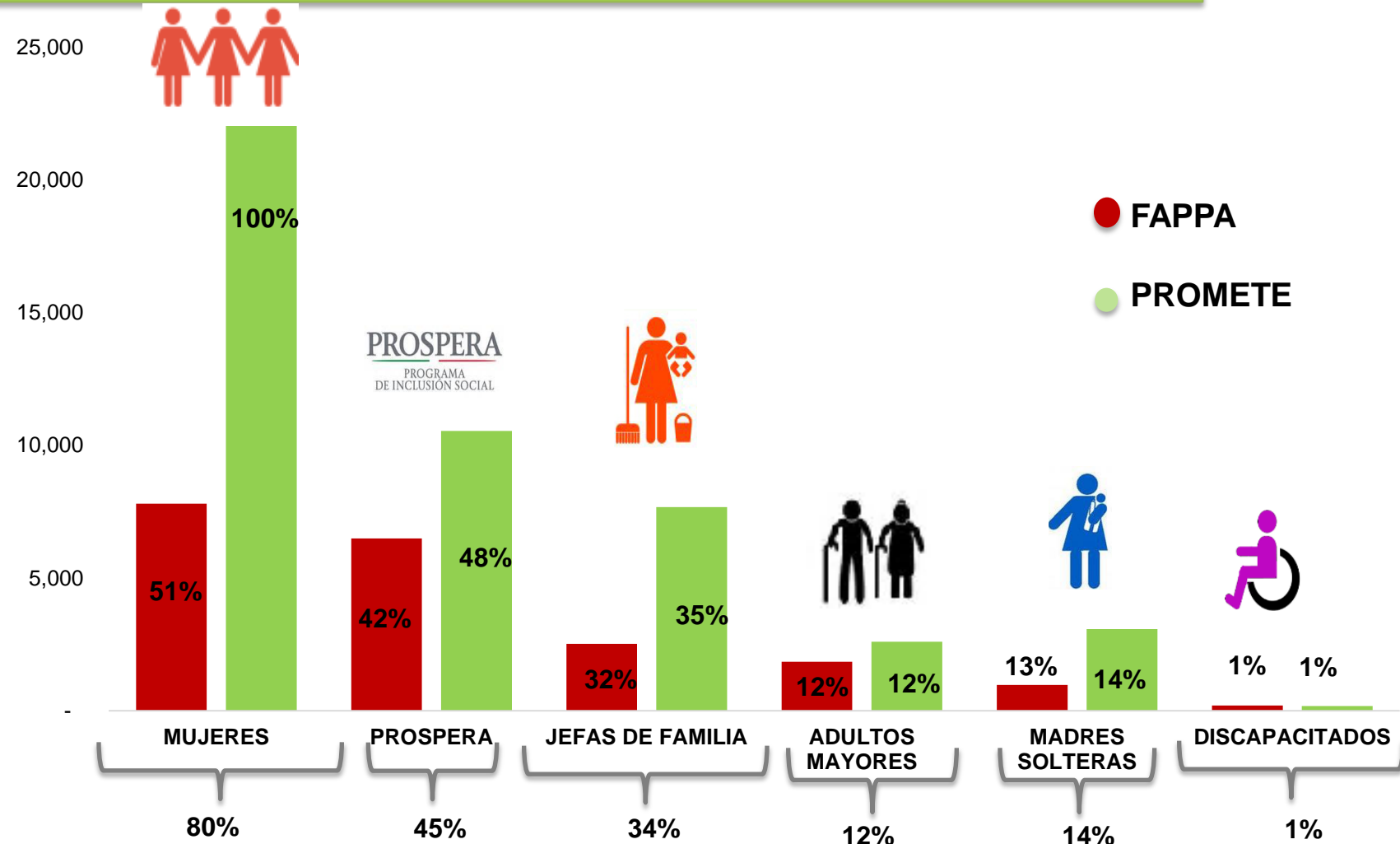

PROGRAMA	MUJERES	PROSPERA	JEFAS DE FAMILIA	ADULTOS MAYORES	MADRES SOLTERAS	DISCAPACITADOS
FAPPA	7,798	6,496	2,522	1,845	976	198
PROMETE	22,189	10,542	7,671	2,600	3,075	177
TOTAL	29,987	17,038	10,193	4,445	4,051	375

PROYECTOS PRODUCTIVOS APOYADOS POR ACTIVIDAD ECONÓMICA

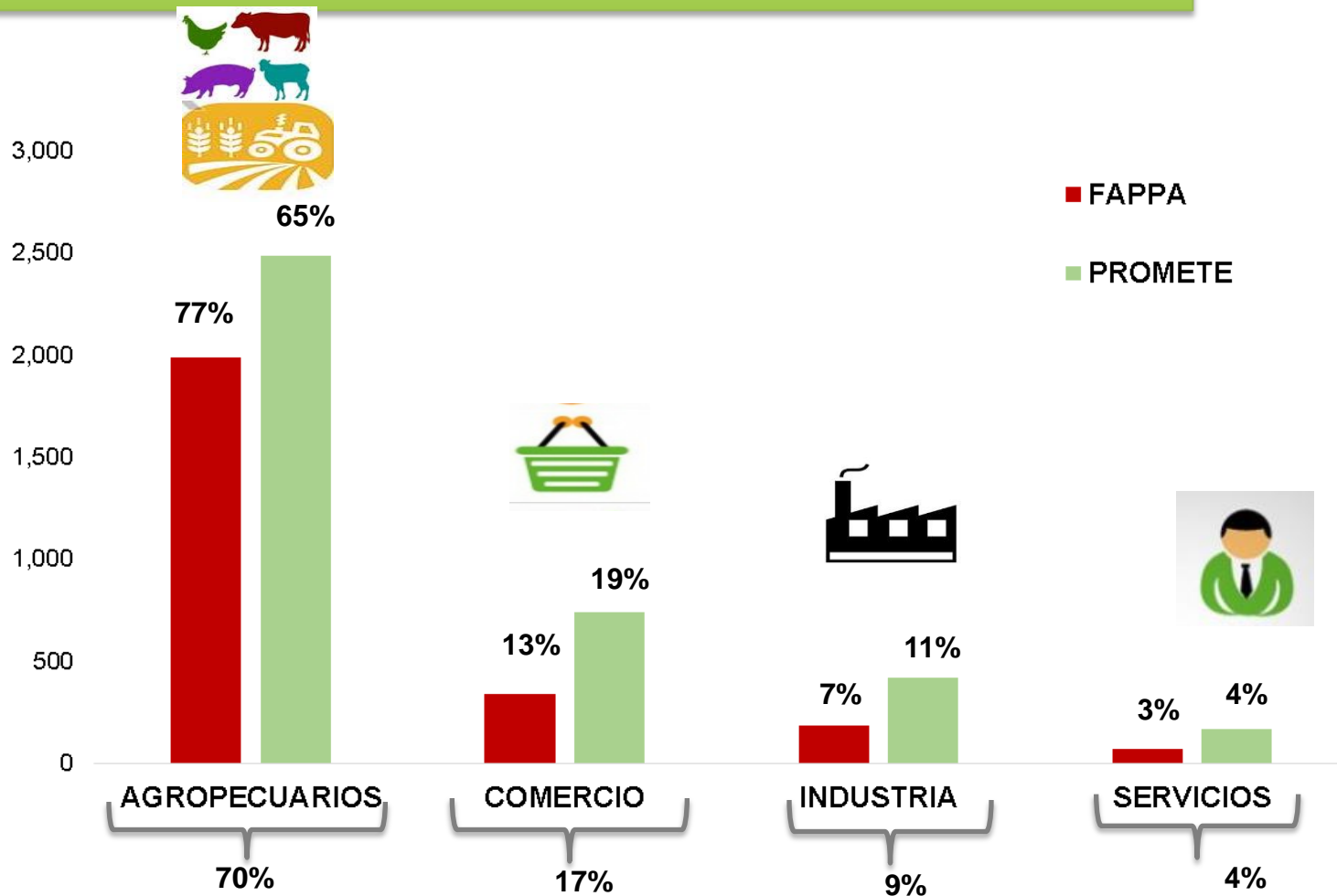

PROGRAMA	AGROPECUARIO	COMERCIO	INDUSTRIA	SERVICIOS
FAPPA	1,986	336	186	72
PROMETE	2,485	741	416	165
TOTAL	4,471	1,077	602	237

En 2015 se apoyaron **6,387** proyectos productivos para beneficiar a **37,545** productores con un monto de **1,544.3** millones de pesos.

- El **59%** del monto autorizado se ha direccionado a **529** municipios de la Cruzada Nacional Contra el Hambre para la implementación de **3,742** proyectos productivos beneficiando a **22,118** productores.
- La concurrencia de beneficiarios de **FAPPA** y **PROMETE** con el **PROSPERA** y del Programa de Apoyo Alimentario, es del **45%**.
- **20,477** productores de **538** municipios indígenas han recibido apoyo para la implementación de **3,485** proyectos productivos, cifras que representan el **54%** del monto autorizado.
- El **12%** del recurso autorizado se ha destinado a **74** municipios del programa para la **Prevención Social de la Violencia y la Delincuencia** para la creación **750** proyectos productivos en beneficio de **4,413** productores.
- El **95%** de los incentivos productivos se han destinado a **6,087** proyectos de tipo **agroalimentario**, de los cuales el **80%** son **agropecuarios**.

✓ De acuerdo a la revisión y aprobación de indicadores de desempeño realizadas por el CONEVAL, los programas FAPPA y PROMETE presentaron una **aprobación directa de su Matriz de Indicadores para Resultados (MIR) de los ejercicios 2012-2015.**

✓ Durante el 2014 y 2015 se realizaron a los programas la **Evaluación Específica de Desempeño (CONEVAL)**, la **Evaluación de Diseño** y el **Diagnóstico**, éstos destacan lo siguiente:

1. Atienden a una **población en condiciones de marginación y vulnerabilidad.**
2. El problema de desigualdad que buscan abatir entre hombres y mujeres está **identificado (empleo e ingresos)** intrínsecamente.
3. Los programas cuentan **con procesos ágiles, transparentes y oportunos.**
4. Sus **procesos** se encuentran **sistematizados y estandarizados** a través del Sistema de Captura de Proyectos Productivos (SICAPP).
5. Los programas **atienden Aspectos Susceptibles de Mejora** y tiene una **cultura de evaluación** y mejora continua.
6. FAPPA y PROMETE Han sido programas dinámicos que **han incorporado las recomendaciones de las evaluaciones externas.**
7. **Los programas cuenta con mecanismos de transparencia y rendición de cuentas.**

RESULTADOS DE LOS INDICADORES DE DESEMPEÑO DE LA MIR 2015 FAPPA Y PROMETE

NIVEL	NOMBRE DEL INDICADOR	FAPPA		PROMETE	
		META	CIERRE	META	CIERRE
FIN	Tasa de variación en el nivel de productividad de los grupos apoyados.	57.5	60.00	57.50	57.50
PROPÓSITO	Porcentaje de proyectos productivos de actividades prioritarias apoyados.	4.00	2.58	3.02	2.74
	Porcentaje de grupos legalmente constituidos apoyados.	4.49	3.37	4.00	0.86
	Porcentaje de grupos apoyados en el ejercicio fiscal anterior que con la implementación del proyecto productivo pasaron a ser pequeños productores.	79.99	86.84	80.00	79.67

RESULTADOS DE LOS INDICADORES DE DESEMPEÑO DE LA MIR 2015 FAPPA Y PROMETE

NIVEL	NOMBRE DEL INDICADOR	FAPPA		PROMETE	
		META	CIERRE	META	CIERRE
COMPONENTES	Porcentaje de proyectos productivos apoyados para ampliación o escalamiento	1.01	0.45	1.00	0.23
	Porcentaje de proyectos productivos apoyados en municipios de la Cruzada Nacional contra el Hambre.	59.99	56.02	60.00	52.16
	Porcentaje de mujeres y hombres apoyados que forman parte del Programa de Inclusión Social, del Programa de Apoyo Alimentario y del programa piloto Territorios Productivos.	40.03	39.03	45.03	44.69
	Porcentaje de proyectos productivos agroalimentarios apoyados.	82.27	92.07	82.00	84.26
	Porcentaje de mujeres apoyadas con proyectos productivos (FAPPA)/Porcentaje de mujeres emprendedoras jefas de familia apoyadas (PROMETE).	49.96	46.94	35.00	32.27
	Porcentaje de proyectos productivos apoyados en municipios indígenas.	46.00	51.42	25.00	49.05

RESULTADOS DE LOS INDICADORES DE DESEMPEÑO DE LA MIR 2015 FAPPA Y PROMETE

NIVEL	NOMBRE DEL INDICADOR	FAPPA		PROMETE	
		META	CIERRE	META	CIERRE
ACTIVIDADES	Porcentaje de proyectos productivos procedentes dictaminados técnicamente	100.00	136.36	100.00	96.85
	Porcentaje de proyectos productivos apoyados en el ejercicio fiscal del año anterior verificados	39.92	34.44	40.34	29.94
	Porcentaje de Asesores Técnicos habilitados con grupos apoyados.	35.04	28.05	35.04	35.52
	Porcentaje del monto del apoyo otorgado por el programa a grupos con personas que forman parte del padrón del Programa de Inclusión Social del Programa de Apoyo Alimentario y del programa piloto Territorios Productivos	40.00	70.95	45.00	71.20
	Porcentaje de mujeres y hombres capacitados	90.00	85.03	90.00	87.51
	Porcentaje de proyectos productivos apoyados supervisados después de su puesta en marcha	5.53	3.29	5.51	3.00
	Porcentaje de solicitudes apoyadas registradas en el Sistema de Captura de Proyectos Productivos	14.11	13.61	15.12	13.38

EJERCICIO 2016

PROPÓSITOS



PROGRAMA SECTORIAL
DE DESARROLLO AGROPECUARIO,
PESQUERO Y ALIMENTARIO

2 0 1 3 - 2 0 1 8

SECRETARÍA DE AGRICULTURA
GANADERÍA, DESARROLLO RURAL,
PESCA Y ALIMENTACIÓN

**OBJETIVO
GENERAL**

1. Impulsar la **productividad** en el sector agroalimentario mediante inversión en capital físico, humano y tecnológico que garantice la seguridad alimentaria.
2. Impulsar **modelos de asociación** que generen economías de escala y mayor valor agregado en el sector agroalimentario.
3. Contribuir a erradicar la **carencia alimentaria** en el medio rural.

Aumentar la productividad de las unidades económicas rurales, conformados por pequeños productores.

FAPPA Y PROMETE 2016

Apoyar con proyectos productivos a grupos de mujeres y/o hombres que habitan en Núcleos Agrarios del país para que incrementen su productividad

MONTOS MÁXIMOS DE APOYO

COMPONENTES FAPPA Y PROMETE

MODALIDAD	CONCEPTO DE APOYO	MONTO MÁXIMO
Grupos sin formalidad jurídica	Agrícola y pecuario	\$240,000.00
	Comercial, servicio e industrial	\$180,000.00
Grupos legalmente constituidos	Agrícola y pecuario	\$360,000.00
	Comercial, servicio e industrial	\$270,000.00

- Formulación del Proyecto es más sencilla ya que se elimina la Corrida Financiera.
- Se incorpora como causal de cancelación los conflictos irreconciliables al interior de los Grupos.
- Los proyectos podrán realizarse en un lugar distinto al Núcleo Agrario donde residen los integrantes del Grupo, preferentemente en un radio de hasta 7 Km.
- El reintegro de los recursos, será solo de la parte no comprobada, siempre y cuando el grupo lo pueda acreditar de manera fehaciente.

En el ejercicio fiscal **2015** los resultados de los indicadores de los programas FAPPA y PROMETE fueron **satisfactorios**, para el **2016** la **MIR** del Programa de Apoyo a Pequeños Productores contempla **3 indicadores** para los componentes **FAPPA y PROMETE**.

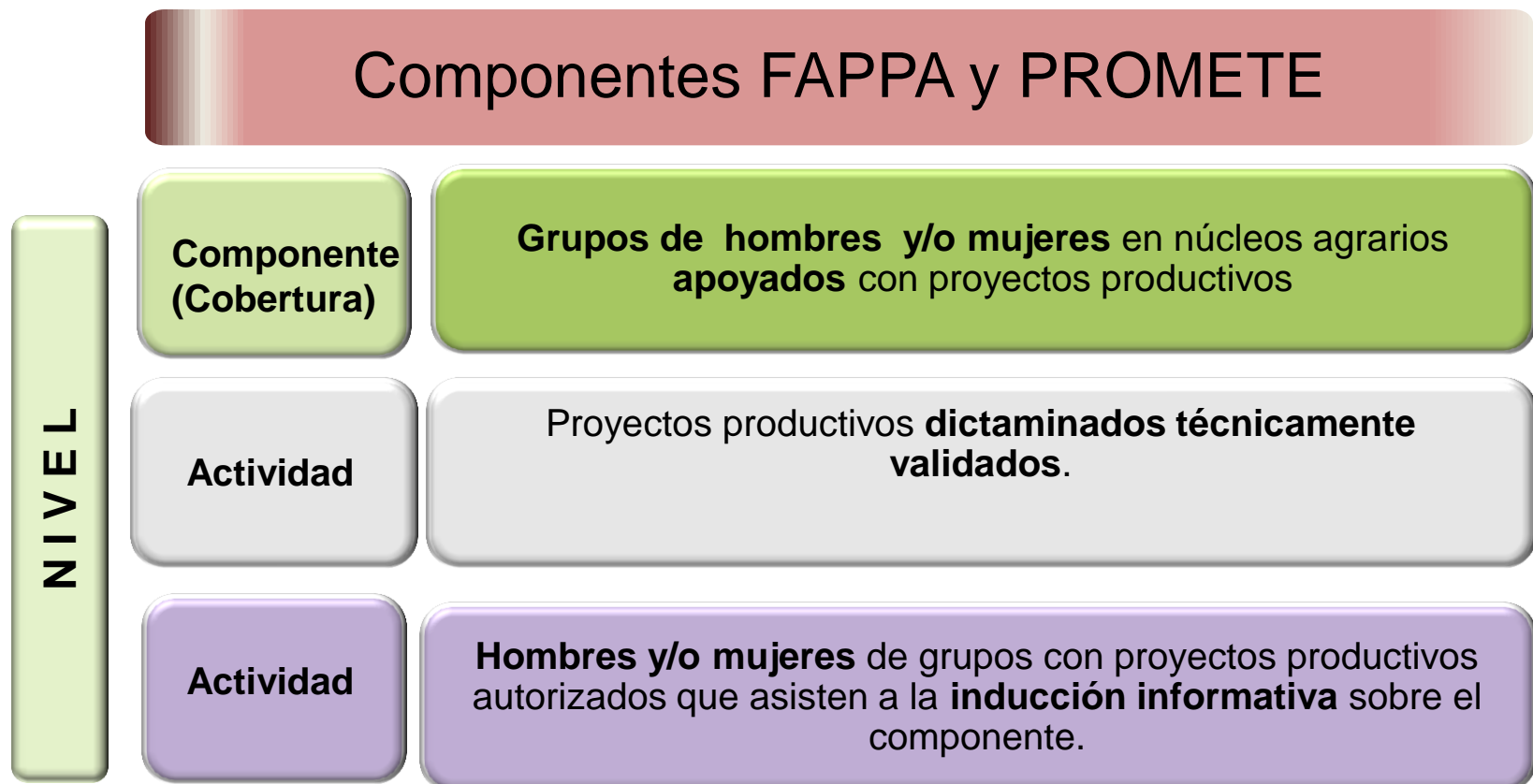

AVANCES DE LOS INDICADORES DE DESEMPEÑO DE LA MIR FAPPA Y PROMETE PRIMER SEMESTRE DE 2016 .

NIVEL	NOMBRE DEL INDICADOR	FAPPA		PROMETE	
		META	CIERRE	META	CIERRE
COMPONENTES	Porcentaje de grupos de mujeres y hombres en núcleos agrarios apoyados con proyectos productivos	12.68	22.97	8.08	14.25
	Porcentaje de proyectos productivos procedentes dictaminados técnicamente validados	14.66	11.51	14.62	6.94
ACTIVIDADES	Porcentaje de mujeres y hombres de grupos con proyectos productivos autorizados que asisten a la inducción informativa sobre el componente	12.57	18.54	12.76	17.94

DEMANDA DE SOLICITUDES DE APOYO 2016 FAPPA Y PROMETE

El período de registro de las solicitudes de apoyo de los componentes FAPPA y PROMETE comprendió del 22 de marzo al 6 d mayo de 2016, con los siguientes resultados:

COMPONENTE	DEMANDA DE PROYECTOS	DEMANDA EN MONTO (MDP*)
FAPPA	19,031	4,652.9
PROMETE	22,189	5,151.8
TOTAL	41,220	9,804.7

* Millones de Pesos

Para el ejercicio fiscal 2016 se espera invertir 1,767 millones de pesos para la implementación de 7,177 proyectos productivos en beneficio de 41,893 personas que habitan en los núcleos agrarios del país.

COMPONENTES	PROYECTOS	BENEFICIARIOS	MUJERES	HOMBRES	MONTO	%
FAPPA	2,901	18,023	9,372	8,651	\$ 722,000,000	41
PROMETE	4,276	23,870	23,870		\$ 1,045,000,000	59
TOTAL	7,177	41,893	33,242	8,651	\$ 1,767,000,000	100

PROYECTOS AUTORIZADOS 2016 FAPPA Y PROMETE

A junio de 2016 el comité técnico autorizó **2,423 proyectos productivos** con un monto de más de **576.8 millones de pesos** para beneficio de **14,381 personas** de las cuales el **81%** son mujeres.

PROGRAMA	PROYECTOS	MONTO	BENEFICIARIOS (AS)	MUJERES	HOMBRES
FAPPA	974	\$ 238,903,657	5,857	3,119	2,738
PROMETE	1,449	\$ 337,898,800	8,524	8,524	0
TOTAL	2,423	\$ 576,802,457	14,381	11,643	2,738



PROMETE 100%

FAPPA 53%

De los **14,381** beneficiarios de los componentes **11,643** son **mujeres**, lo que representa el **81%**.

PROYECTOS AUTORIZADOS 2016 FAPPA Y PROMETE POR GIRO

GIRO	PROYECTOS	BENEFICIARIOS	HOMBRES	MUJERES	MONTO
PECUARIO	1,217	7,233	1,615	5,618	\$ 321,827,812.00
COMERCIAL	559	3,308	465	2,843	\$ 110,894,965.00
INDUSTRIA	289	1,721	238	1,483	\$ 57,734,771.00
AGRICULTURA	229	1,361	325	1,036	\$ 60,877,144.00
SERVICIOS	129	758	95	663	\$ 25,467,765.00
TOTAL	2,423	14,381	2,738	11,643	\$ 576,802,457.00

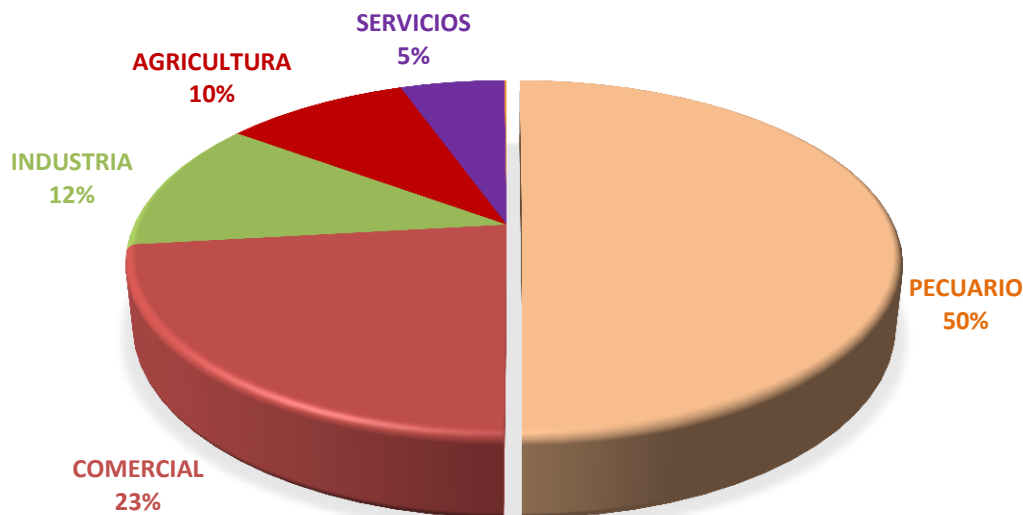

El **94%** de los proyectos apoyados de estos dos componentes son de tipo **agroalimentario** es decir **2,278**.

PROYECTOS AUTORIZADOS 2016 FAPPA Y PROMETE POR ESTRATEGIA DE FORCALIZACIÓN

ESTRATEGIA	PROYECTOS	BENEFICIARIOS	MONTO	%
CNCH (POBLACIÓN PEA) ¹	1,008	5,985	\$ 241,404,372	42%
INDIGENAS	1,411	8,394	\$ 333,591,898	58%
PREVENCIÓN DEL DELITO	290	1,723	\$ 66,500,975	12%

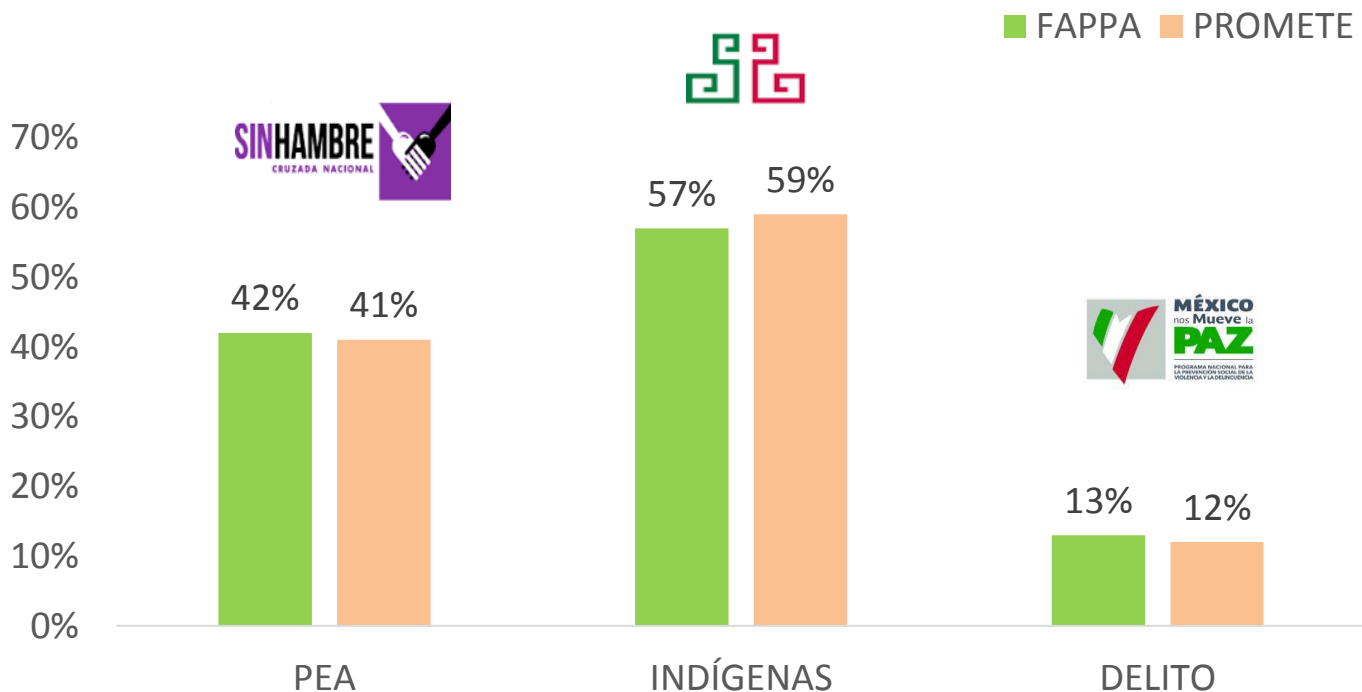

¹Para el ejercicio fiscal 2016 todos los municipios del país son considerados parte de la CNCh, siendo prioritaria la Población en Pobreza Extrema Alimentaria (PEA)

APOYO 2016 A JÓVENES Y BENEFICIARIOS QUE HABITAN EN MUNICIPIOS INDÍGENAS

JÓVENES

El **35%** de los beneficiarios de los componentes son jóvenes entre **18-29** años de edad.



COMPONENTE	BENEFICIARIOS (18-29 AÑOS)
PROMETE	2,653
FAPPA	2,345
TOTAL	4,998



PUEBLOS Y COMUNIDADES INDÍGENAS

COMPONENTE	BENEFICIARIOS QUE HABITAN EN MUNICIPIOS INDÍGENAS
FAPPA	3,337
PROMETE	5,057
TOTAL	8,394

De los **14,381** beneficiarios de los componentes **8,394** viven en municipios considerados indígenas por la **CDI**, lo que representa el **58%**.

LOS JOVENES Y PUEBLOS Y COMUNIDADES INDIGENAS SON PROGRAMAS TRANSVERSALES

RESULTADOS 2016 DE VULNERABILIDAD (BENEFICIARIOS)

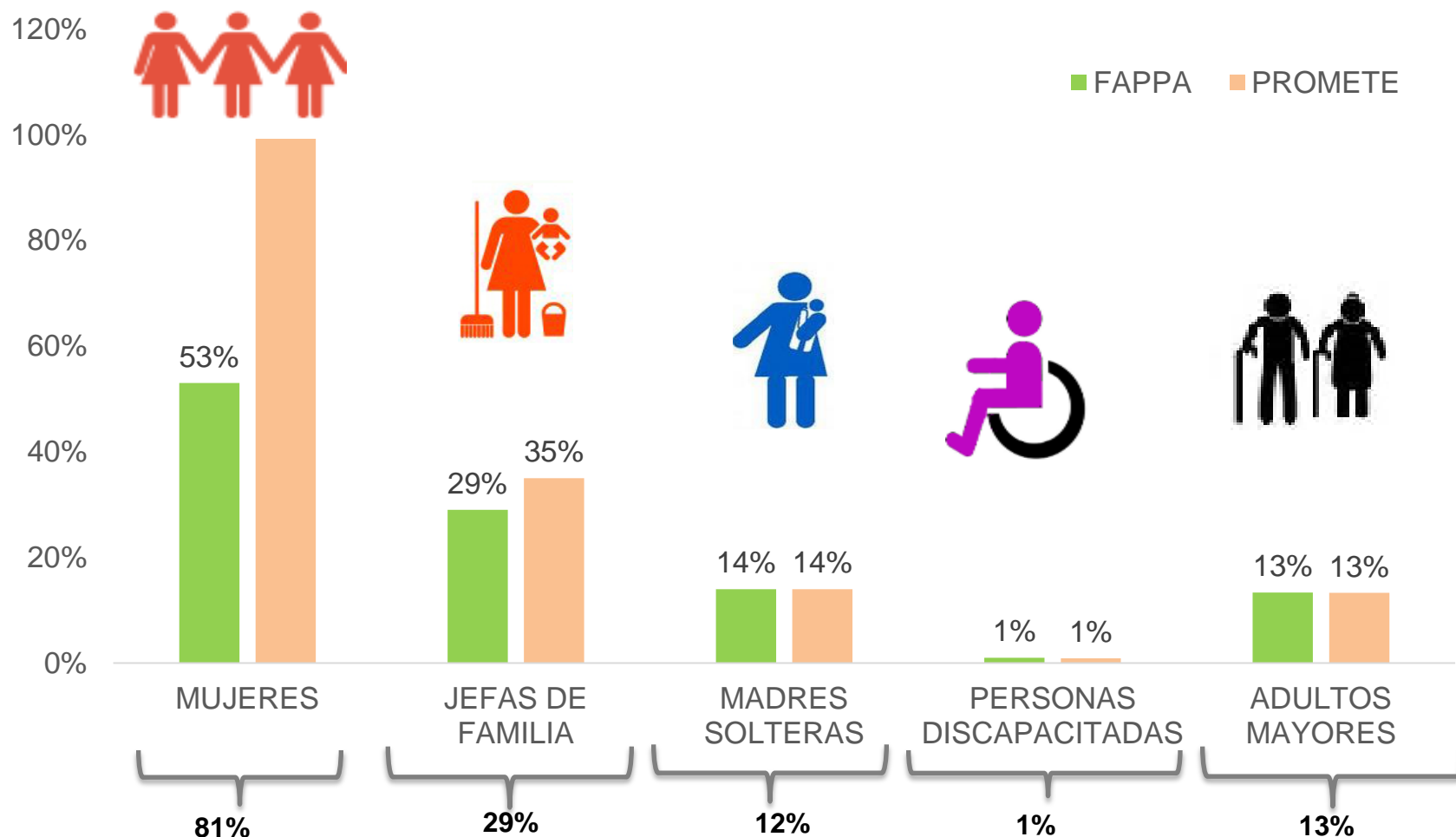

COMPONENTE	MUJERES	JEFAS DE FAMILIA	MADRES SOLTERAS	DISCAPACITADOS	ADULTOS MAYORES
FAPPA	3,121	916	431	68	767
PROMETE	8,524	2,989	1,211	55	1,068
TOTAL	11,645	3,905	1,642	123	1,835

Al mes de junio el comité técnico autorizó **2,423 proyectos productivos** con un monto de mas de **576 millones de pesos** para beneficio de **14,381 personas** de las cuales el 81% son mujeres.

- El **42%** del monto autorizado se ha direccionado a la población en Pobreza Extrema Alimentaria para la implementación de **1,008** proyectos productivos beneficiando a **5,985** productores.
- **8,394** productores de **municipios indígenas** han recibido apoyo para la implementación de **1,411** proyectos productivos, con el **58%** del total del monto autorizado.
- El **12%** del recurso autorizado se ha destinado a municipios del programa para la **Prevención Social de la Violencia y la Delincuencia** para la creación **290** proyectos productivos en beneficio de **1,723** productores.
- El **95%** de los incentivos productivos se han destinado a **2,278** proyectos de tipo **agroalimentario**.



SAGARPA

SECRETARÍA DE AGRICULTURA,
GANADERÍA, DESARROLLO RURAL,
PESCA Y ALIMENTACIÓN

COORDINACIÓN GENERAL DE ENLACE SECTORIAL

GRACIAS

Julio, 2016