

SEMARNAT

SECRETARÍA DE
MEDIO AMBIENTE
Y RECURSOS NATURALES



Programa Nacional Forestal PRONAFOR

Septiembre de 2016

Contenido

- I. Marco de Referencia**
- II. Programa Nacional Forestal**
- III. Avance presupuestal**
- IV. Indicadores MIR**
- V. Resultados Evaluaciones Externas**
- VI. Reglas de Operación 2016 del PRONAFOR**
- VII. Proyecto de Reglas de Operación 2017**

I. Marco de Referencia

138

Millones de hectáreas de
vegetación forestal.

Que equivale al

71%

del territorio nacional



I. Marco de Referencia

Servicios Ecosistémicos

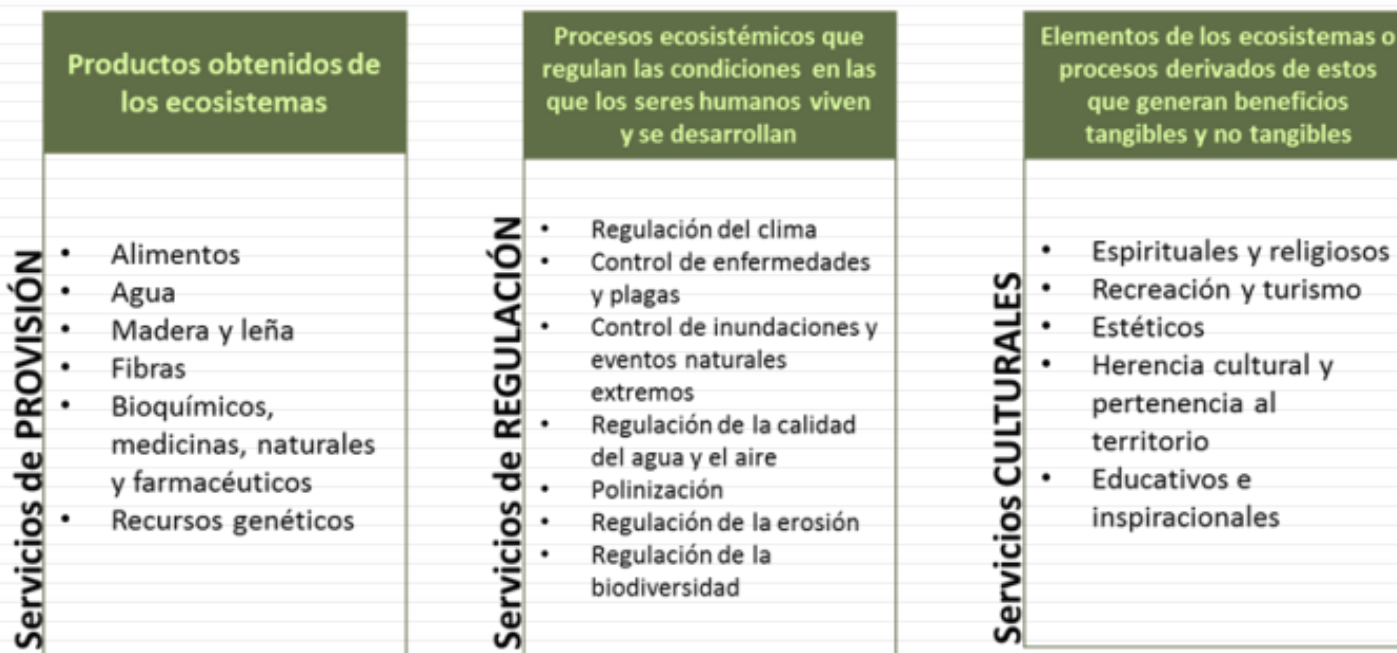

Servicios de SOPORTE O SUSTENTO

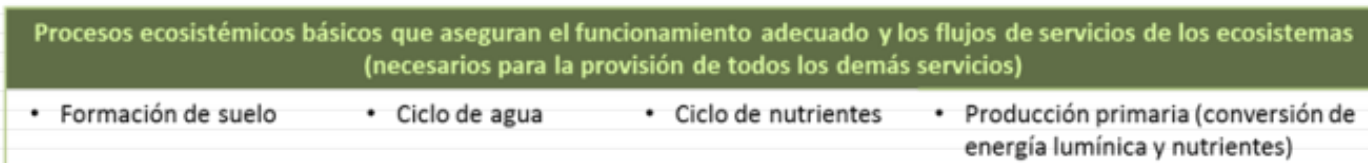

I. Marco de Referencia

11 millones
de personas habitan en las
zonas forestales



45%
de los terrenos forestales es
propiedad ejidal y comunal

II. PROGRAMA NACIONAL FORESTAL 2014-2018

- Aprovechamiento sustentable de recursos forestales.
- Reactivación de la economía del sector y contribuir a mejorar la calidad de vida.
- Incremento de la generación de bienes y servicios ambientales.
- Reducción de emisiones de carbono por deforestación y degradación.



III. AVANCE PRESUPUESTAL

Programa presupuestario	2015		2016 Avance a junio
	S219	U036	S219
Monto ejercido (MDP)	2,571.0	1,315.1	3,356.7

IV. AVANCE INDICADORES MIR

Ejercicio fiscal 2015

Número de indicadores según porcentaje de cumplimiento

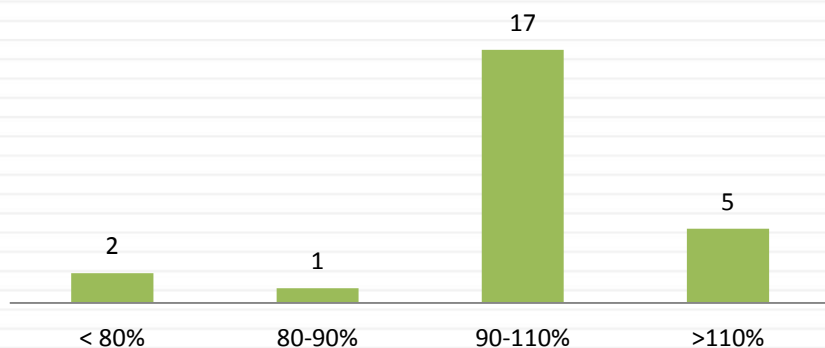

Pp S219
RO

Número de indicadores según porcentaje de cumplimiento

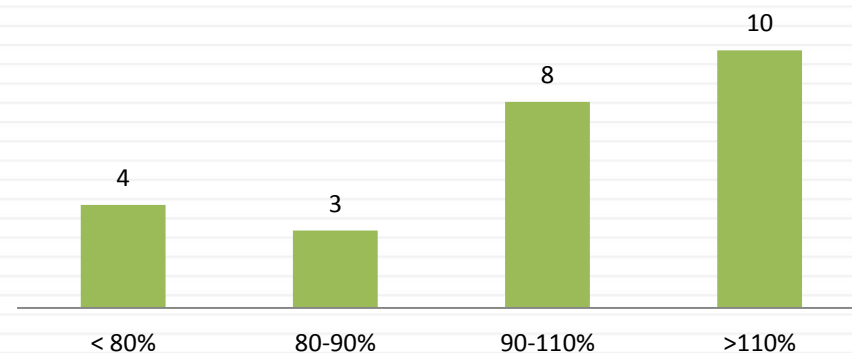

Pp U036
Lineamientos

S219 - 2015
Fin

Indicador	Unidad de medida	Meta	Valor alcanzado	% de cumplimiento
Superficie rehabilitada o con acciones de restauración	ha	94,346.00	107,359.52 ¹	113.79
Superficie conservada por medio de sistemas de áreas protegidas y otras modalidades de conservación	ha	2,290,000	2,601,515.66	113.60

S219 - 2015

Propósito

Indicador	Unidad de medida	Meta	Valor alcanzado	% de cumplimiento
Superficie autorizada para el manejo forestal sustentable	ha	1,137,205.00	1,021,461.17	89.83
Superficie forestal prioritaria incorporada a procesos de restauración	ha	94,346.00	107,359.52 ¹	113.80
Superficie establecida y verificada con plantaciones forestales comerciales	ha	20,000	18,001	90.00
Superficie conservada por el programa de pago por servicios ambientales	ha	1,830,433.60	1,874,836.29	102.43

U036 2015

Fin

Indicador	Unidad de medida	Meta	Valor alcanzado	% de cumplimiento
Superficie conservada por medio de sistemas de áreas protegidas y otras modalidades de conservación	ha	515,878.22	437,828.68	84.87
Superficie rehabilitada o con acciones de restauración	ha	18,000	20,246.27	112.48

Propósito

Indicador	Unidad de medida	Meta	Valor alcanzado	% de cumplimiento
Superficie forestal en áreas territoriales prioritarias y áreas de acción temprana REDD+, con procesos integrales de conservación, restauración y manejo.	ha	62,000	39,906.85	64.36

IV. AVANCE INDICADORES MIR

Ejercicio fiscal 2016 (avance a junio)

Número de indicadores según porcentaje de cumplimiento

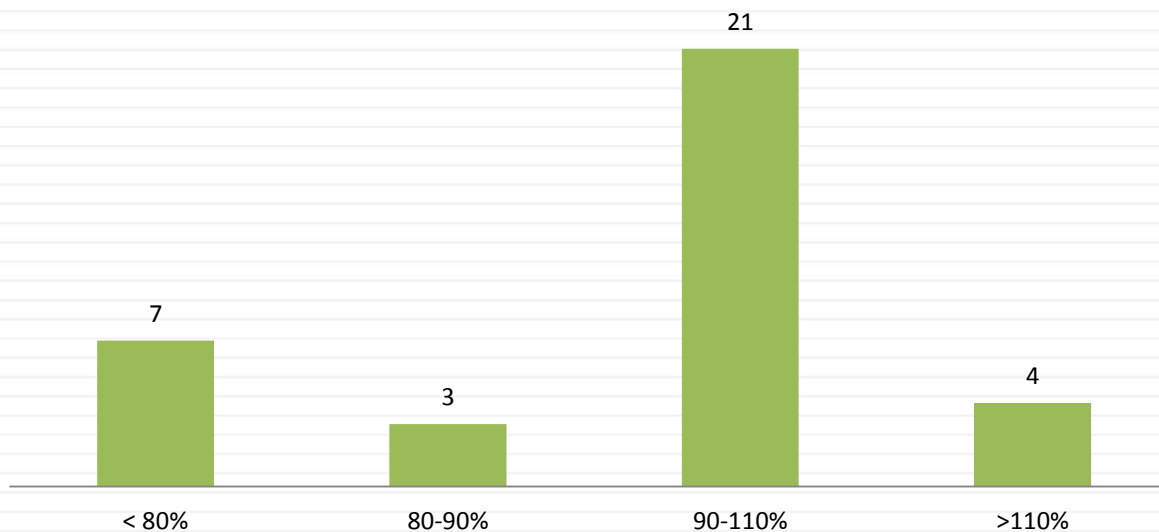

Pp S219
RO

S219 2016

Fin

Indicador	Unidad de medida	Meta Original	Valor alcanzado	% de cumplimiento
Superficie rehabilitada o con acciones de restauración	ha	140,500.0	1,807.50	1.29
Superficie conservada por medio de sistemas de áreas protegidas y otras modalidades de conservación	ha	5,100,254.1	4,899,330.3	96.06
Valor de la producción obtenida a partir del aprovechamiento forestal maderable, no maderable y viveros forestales.	Mdp	19,375.1	14,492	74.80

S219 2016
Propósito
(avances a junio)

Indicador	Unidad de medida	Meta Original	Valor alcanzado	% de cumplimiento
Superficie forestal y preferentemente forestal que cuenta con condiciones habilitadoras para su protección, conservación, restauración y aprovechamiento forestal sustentable	ha	5,558,237.4	4,566,833	82.16

V. RESULTADOS EVALUACIONES EXTERNAS

S219-Apoyos para el Desarrollo Forestal Sustentable

El diseño del Pp S219 es correcto y pertinente para atender la problemática planteada

Pendiente la evidencia(s) (nacional o

APARTADO		
Justificación de la creación y del diseño del programa		
Contribución a las metas y estrategias nacionales		
Población potencial, objetivo y mecanismos de atención		
Padrón de beneficiarios y mecanismos de atención		
Matriz de Indicadores para Resultados (MIR)		
Presupuesto y rendición de cuentas		
Complementariedades y coincidencias con otros programas federales	No apli	No aplica
Promedio	3.8	95%

La fusión de los programas a cargo de la CONAFOR dio como resultado una mejora importante, con la estandarización en la operación y administración de los recursos a través de las Reglas de Operación del PRONAFOR



Evaluación de impacto al Programa Pago por Servicios Ambientales

- Apoyo técnico del Banco Mundial, a través de la iniciativa “i2i” de la Unidad de Evaluación de Impacto de Desarrollo del Banco Mundial (DIME por sus siglas en inglés).
- Reconocimiento de parte de CONEVAL por las Buenas Prácticas en el uso de los resultados de monitoreo y evaluación en el ciclo de las políticas públicas, con motivo de la “Integración de un grupo multidisciplinario para el diseño de la evaluación de impacto de pago por servicios ambientales.

- Especialistas reconocidos de:
- Universidad de Wisconsin-Madison
 - Amherst College
 - Banco Mundial
 - Así como personal de la CONAFOR.



Evaluación de Impacto

Conceptualización

Desarrollo
metodológico

Levantamiento
de información
en campo

Análisis de
datos

Resultados y
conclusiones

Monitoreo de Restauración Forestal y Reconversión Productiva 2014

Indicador	Unidad de medida	Valor 2014
Porcentaje de sobrevivencia en campo de la reforestación	Porcentaje	56.6
Porcentaje de establecimiento de especies nativas	Porcentaje	82.3
Porcentaje de apoyos que reforestaron dentro del periodo óptimo que indica el calendario para la reforestación.	Porcentaje	60.0
Jornales generados por hectárea	Jornales/ha	12.3
Principales causas de muerte de plantas	<ul style="list-style-type: none"> • Sequías • Transporte inadecuado de la planta • Competencia con vegetación • Pastoreo • Fecha inapropiada de la plantación • Planta de mala calidad • Vandalismo 	

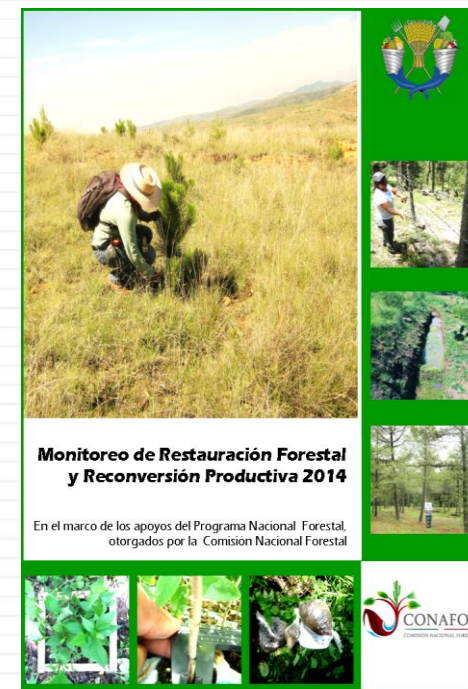

Monitoreo de Restauración

Porcentaje de sobrevivencia en campo de la reforestación (2012-2014)

Año	% de sobrevivencia
2012	33.60
2013	43.48
2014	56.62

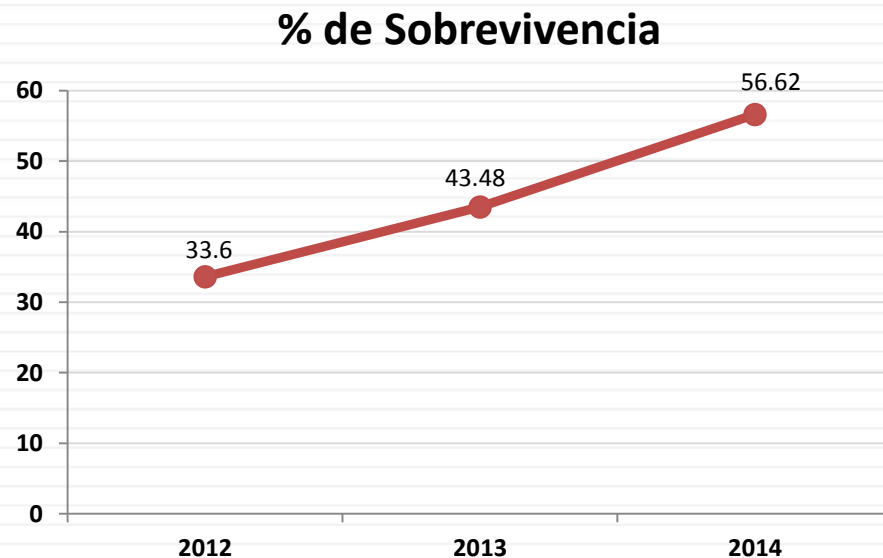

VI. REGLAS DE OPERACIÓN 2016

APOYOS PARA EL DESARROLLO FORESTAL SUSTENTABLE

La CONAFOR a través de las Reglas de Operación 2016 establece mecanismos de apoyo para:

- Contribuir a mejorar y desarrollar las capacidades locales y regionales de las personas propietarias, poseedoras y usuarias de los terrenos forestales, preferentemente forestales o temporalmente forestales.
- Incentivar la protección, conservación y restauración de los recursos forestales
- Impulsar una estrategia para reactivar la producción, productividad y competitividad forestal que se traduzca en ingresos y oportunidades de desarrollo para la población.
- Contribuir a recuperar la funcionalidad de cuencas y paisajes a través de la conservación, restauración y aprovechamiento sustentable del patrimonio natural.

VI. REGLAS DE OPERACIÓN 2016

APOYOS PARA EL DESARROLLO FORESTAL SUSTENTABLE

Características



Integralidad



Focalización



Simplificación

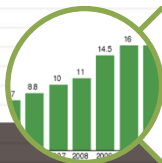

Eficacia



VI. REGLAS DE OPERACIÓN 2016

APOYOS PARA EL DESARROLLO FORESTAL SUSTENTABLE

COMPONENTES DE APOYO

Estudios o
Proyectos

Gobernanza y
Desarrollo de
Capacidades

Restauración y
Reconversión
Productiva

Silvicultura,
Abasto y
Transformación

Servicios
Ambientales

Plantaciones
Forestales
Comerciales

Apoyos para el desarrollo forestal sustentable

VI. REGLAS DE OPERACIÓN 2016

APOYOS PARA EL DESARROLLO FORESTAL SUSTENTABLE

I. Estudios y Proyectos	
Concepto	Modalidad
EP.1 Estudios Regionales para apoyar el manejo forestal sustentable	No aplica
EP.2 Estudios de cuenca de abasto	No aplica
EP.3 Estudios técnicos forestales	EP.3.1 Programa de manejo forestal maderable
	EP.3.2 Manifestación de impacto ambiental particular
	EP.3.3 Estudio técnico para el aprovechamiento de recursos forestales no maderables
	EP.3.4 Documento técnico unificado de aprovechamiento forestal maderable

II. Gobernanza y Desarrollo de Capacidades

Concepto	Modalidad
DC.1 Evaluaciones rurales participativas	No aplica
DC.2 Seminarios de comunidad a comunidad	No aplica
DC.3 Ordenamiento territorial comunitario	No aplica
DC.4 Promotor forestal comunitario	No aplica
DC.5 Cursos y Talleres de capacitación	DC.4.1 Desarrollo de capacidades gerenciales
	DC.4.2. Desarrollo de capacidades técnicas
	DC.4.3. Eventos de transferencia de tecnología y cultura forestal
DC.6 Becas para alumnos en sistema educativo CECFOR	No aplica
DC.7 Plan estratégico de Mediano Plazo de las organizaciones sociales del sector forestal	No aplica
DC.8 Proyectos de fortalecimiento de las organizaciones sociales del sector forestal	No aplica
DC.9 Ejecución de proyectos de alcance regional de las organizaciones sociales del sector forestal	No aplica

III. Restauración Forestal y Reconversión Productiva

Concepto	Modalidad
RF. 1 Restauración integral	No aplica
RF. 2 Restauración complementaria	No aplica
RF. 3 Restauración focalizada	No aplica
RF. 4 Mantenimiento de zonas restauradas	No aplica
RF. 5 Restauración de cuencas prioritarias	No aplica
RF. 6 Sistemas agroforestales	No aplica
RF.7 Germoplasma forestal	No aplica
RF.8 Restauración en zonas de alta prioridad	No aplica

IV. Silvicultura, Abasto y Transformación

Concepto	Modalidad
SAT.1 Cultivo Forestal y manejo de hábitat	No aplica
SAT.2 Caminos forestales	No aplica
SAT.3 Innovación y transferencia de tecnología	SAT.3.1 Innovación tecnológica para operaciones silvícolas
	SAT.3.2 Transferencia de Tecnología
SAT.4 Certificación forestal	SAT.4.1 Auditoría técnica preventiva
	SAT.4.2 Certificación forestal nacional y/o internacional
	SAT.4.3 Certificación de la cadena de custodia
SAT.5 Fortalecimiento de los procesos de transformación y comercialización	SAT.5.1 Inversión para el comercio y la industria forestal
	SAT.5.2 Apoyo a la administración, producción y comercialización
	SAT.5.3 Ferias y exposiciones
	SAT.5.4 Incubación e integración de la empresa o cadena productiva forestal

V. Servicios Ambientales	
Concepto	Modalidad
SA.1 Pago por servicios ambientales	Servicios ambientales hidrológicos
	Conservación de la biodiversidad
SA.2 Mecanismos locales de pago por servicios ambientales a través de fondos concurrentes	No aplica

VI. Plantaciones Forestales Comerciales	
Concepto	Modalidad
PFC.1 Establecimiento y mantenimiento inicial de plantaciones forestales comerciales	No aplica
PFC.2 Plantaciones forestales comerciales establecidas	No aplica

Convocatorias

- Se publican en la página de internet de la CONAFOR
- Nacionales, regionales o estatales, en función de los ecosistemas, problemática forestal y los apoyos más adecuados para cada región o entidad federativa.

Apertura de convocatoria nacional

7 de enero de 2016

VII. PROYECTO DE REGLAS DE OPERACIÓN 2017

OBJETIVOS

Objetivo Específico 1

Mejorar las Reglas de Operación conforme a los atributos de simplificación, integralidad, focalización y eficacia.



Objetivo Específico 2

Fortalecer la incorporación de la perspectiva de género y atención diferenciada a pueblos indígenas



Objetivo Específico 3

Actualizar las áreas elegibles e incorporar en el proceso de focalización el Índice de Marginación 2015 (IM2015) del Consejo Nacional de Población (CONAPO)



ACCIONES REALIZADAS

Análisis interno

- Reuniones con áreas técnicas en oficinas centrales
- Retroalimentación con Gerencias Estatales de la CONAFOR

Consejos Estatales Forestales

- En 26 entidades federativas se ha revisado con los Consejos Estatales Forestales

Consejo Nacional Forestal

- Taller con Comités Técnicos Conjuntos

COMPONENTES DE APOYOS

Estudios y
proyectos

Gobernanza y
desarrollo de
capacidades

Restauración
forestal y
reconversión
productiva

Silvicultura,
abasto y
transformación

Servicios
Ambientales

Plantaciones
Forestales
Comerciales

Apoyos para el desarrollo forestal sustentable

SIGUIENTES PASOS

Análisis e incorporación de retroalimentación y opiniones
(23 sept)

Presentación ante el CONAF (Sept)

Integración del proyecto de revisión (Sept)

Envío a SEMARNAT para su revisión y validación (Oct)

Envío a la SHCP para su aprobación (Oct-Nov)

Envío a COFEMER (Nov-Dic)

Publicación en el DOF (Dic)

SEMARNAT

SECRETARÍA DE
MEDIO AMBIENTE
Y RECURSOS NATURALES

